DIARIO DE PERNAMBUCO

CARLOS B. P. DE LYRA, proprietario — C. LYRA FILHO, director — A. J. de Miranda Falcão, redactor

N. 163 — ANNO 101 — RECIFE — PERNAMBUCO — BRASIL

JORNAL MAIS ANTIGO EM CIRCULAÇÃO NA AMERICA LATINA — FUNDADO EM 1825

Gerente — S. P. DE LYRA — DOMINGO, 18 DE JULHO DE 1926

BIBLIOTHECA DA FACULDADE DE DIREITO DO RECIFE

HOJE: 16 paginas

INFORMAÇÕES

DIVERSÕES

MODERNO — "Os saltimbancos".

HELVETICA — "A menina de ouro".

PARQUE — Pela Companhia Nacional de Operetas: "Los Cavilanes", na matinée.

VAPORES

A chegar:
"Belle Isle", da Europa.
"Itapema", do sul.
"Sergipe", do sul.
"Victoria", do sul.
"General Belgrano", do sul.

A sahir:
"Belle Isle", para o sul.
"Itapema", para o norte.
"Victoria", para o norte.
"Itatinga", para o sul.
"Gurupy", para o sul.

MALAS POSTAES

TERRESTRES — O Correio receberá até ás 13 horas de hoje, as correspondencias para as seguintes agencias:

Afogados de Ingazeira; Aguas Bellas; Alagôa de Baixo; Amaragy; Angelicas; Bebedouro; Belmonte; Bom Conselho; Carnahyba de Flores; Chã Grande; Cruangy; Custodia; Floresta; Gamelleira de Buique; Gloria de Goytá; Goyanna; Granito; Goyanninha; Horisonte; Ingazeira; Itambé; Jatobá do Brejo; Jatobá de Tacaratú; Leopoldina; Macapá; Macacos; Marayal; Mimoso; Mussurepe; Novo Exú; Ouricury; Palmeira; Pedra de Fogo; Petrolina; Princeza; Primavera; Propriedade Una; Rio Formoso; Salgueiros; Salgadinho; Santa Izabel; Santa Maria; S. Francisco; S. José da Coróa Grande; São José de Belmonte; São José do Egypto; São Vicente Ferrer; Sapé; Surubim; Tacaratú; Tamandaré; Triumpho; Varas; Vertentes; Vicencia; Villa Bella e demais localidades servidas pela "Great Western".

MARITIMAS — A Administração dos Correios expedirá, hoje, as seguintes malas:

Para Bahia, Rio, Santos, Rio Grande, Pelotas e Porto Alegre, pelo "Itatinga", recebendo objectos para registrar até ás 10 horas; impressos e cartas até ás 11 1|2; cartas com porte duplo ás 12.

Para Funchal, Lisbôa, Vigo e Hamburgo, pelo "General Belgrano", recebendo objectos para registrar até ás 10 horas; impressos e cartas até ás 12.

Para Natal, Macau, Mossoró, Aracaty, Camocim, Amarração e Parnahyba, pelo "Itapecurú", recebendo objectos para registrar até ás 10 horas; impressos e cartas até ás 11 e meia; cartas com porte duplo até ás 12.

TELEGRAMMAS RETIDOS

Submarino para: Amado; Ferreira, av. Rio Branco n. 52; Barcol; Alfino tenente Canella, 21º B. C.; Quadro, Martins Barros, 308.

PAGAMENTOS

DELEGACIA FISCAL — De amanhã até o dia 27 do corrente: — Pessôas que não receberam em seus respectivos dias.

Thesouro do Estado — Amanhã 1º dia util: — Juizes, professores e lentes em disponibilidades e aposentados.

PHARMACIA DE PLANTÃO

HOJE — A "Pharmacia Londres", rua do Bom Jesus n. , bairro do Recife.

AMANHÃ — A "Pharmacia Silva Ferreira", á rua da Imperatriz, 156, da Bôa Vista.

PUBLICAMOS HOJE

Parte editorial:
Telegrammas:
Vida commercial:
Successão governamental;
Radiotelephonia;
Varias:
— Sport;
— Considerações sobre fabrico de vidro industrial;
— Magazine;
— Estudos & Opiniões;
— Diario social;
— Figuras e factos;
— Scenas & telas;
— Alma religiosa;
— Factos diversos;
— Repartições estaduaes;
— Noticias;
— Folhetim;
— Ultima hora.

PARTE INEDITORIAL

Solicitadas; avisos; editaes; commercio; navegação; etc. etc.

ASSIGNATURAS

De hoje a 31 de Dezembro de 1926 . . . . . 22$000

(As assignaturas são pagas adeantadamente)

Repartições Estaduaes

THESOURO

Despachos do sr. director no dia 13 de julho de 1926.

Bacharel Januario Baptista do Amaral e Mario Brandão Lins: Haja vista o sr. dr. Procurador Fiscal.

Manoel de Oliveira Tenorio: Ao Archivo, para certificar.

Antonio Marinho dos Santos: A' portaria para encaminhar o processado á Collectoria do Brejo, conforme o despacho desta directoria de 27 de Abril ultimo.

Miguel Antonio de Aguiar Filho: Informe a 2.ª sub-directoria.

TELEGRAMMAS

Serviço especial do "Diario de Pernambuco" e da Agencia Havas

INTERIOR

RIO

Concurso para a Escola Polytechnica — RIO, 16 — Foi aberto concurso na Escola Polytechnica para provimento das cadeiras de mecanica applicada, botanica e zoologia e architectura civil. São candidatos os srs. Indio Ferreira Leal, Alberto Betim Paes Leme e Augusto Horneyll.

Novo pedido de "habeas-corpus" do sr. Mauricio de Lacerda — RIO, 15 — Informa o "Correio da Manhã" que, por toda a semana vindoura, deve entrar na secretaria do Supremo Tribunal Federal, um novo pedido de "habeas-corpus" do sr. Mauricio de Lacerda, afim de empossar-se, prestar compromisso e tomar parte nos trabalhos do Conselho Municipal.

Preiteará ainda nessa ordem de "habeas-corpus", garantia para publicação dos seus discursos, votos e officios, no orgão official, bem como percepção de subsidio pela inclusão do seu nome na respectiva folha de pagamento.

Invocará assim, o sr. Mauricio de Lacerda, pela primeira vez, esse aspecto da questão, que é o seu direito patrimonial.

Viajantes — RIO, 15 — Embarcaram em Recife, com destino ao Rio, os deputados Correia de Britto e Joaquim Bandeira, sendo o primeiro, pelo "Orania" e o segundo pelo "Raul Soares".

Pelo Senado estadual paulista — RIO, 15 — Referindo-se á presidencia do Senado paulista, o "Correio da Manhã" diz que, no caso de ser o sr. Dino Bueno indicado para occupar a cadeira do sr. Washington Luiz no Senado Federal, aquelle posto será occupado pelo sr. Guimarães Junior, vice-presidente, embora seja o sr. Santos Junior, candidato dos Campos Elyseos.

Politica de São Paulo — RIO, 15 — O "Correio da Manh" insere hoje, na sua secção, — Mundo politico — um despacho telegraphico do seu correspondente em São Paulo, no qual informa, haver o chefe da politica municipal dessa capital, procurado ao sr. Abrahão Ribeiro, uma das personalidades em evidencia, do Partido Democratico, offerecendo-lhe postos de destaque em troca da sua adhesão.

Accrescenta o mesmo despacho que a proposta de suborno foi altivamente repellida.

Sobre um projectado emprestimo paulista — RIO, 15 — Tendo o "Correio da Manhã" feito ha dias, allusões, ao boato que circularia, sobre mais um projectado emprestimo paulista o "Correio Paulistano", vem hoje, contestando o referido boato, manifestando-se surpreso, em se fazer divulgar informações dessa ordem.

Em resposta á contestação o "Correio da Manhã" escreve o seguinte:

"E' bom lembrar que manifestações dessa ordem, quando contestadas energicamente, é que taes operações já estão em via de ultimação.

Sempre tem succedido assim.

Quando foi iniciada a operação do café, registrou-se a mesma cousa. O que nos impressiona porem, é que o orgão official, extranhando a divulgação dessas informações geralmente simula revolta, como quem se encontra deante de um escandalo."

Pela policia — RIO, 15 — O chefe de policia reuniu hoje os delegados auxiliares e districtaes, com os quaes trocou idéas sobre o policiamento geral da cidade, lembrando a conveniencia de uma campanha tenaz contra o uso de armas de fogo e vadiagem.

A ponte de Itajurú — RIO, 15 — A ponte de Itajuru', em Cabo Frio, hontem inaugurada pelo presidente Feliciano Sodré, tem o maior arco em cimento armado, construido na America do Sul. A referida ponte mede no vão central 67 metros de comprimento.

Congresso Internacional de Historia e Geographia da America — RIO, 15 — Na capital do Uruguay deverá reunir-se no dia 15 de agosto proximo, o 2º Congresso Internacional de Historia e Geographia da America. Os trabalhos devem ser remettidos á secretaria da commissão organisadora do Congresso até o dia 1º de agosto.

Academia Brasileira de Letras — RIO, 15 — Realiza-se hoje, ás 17 horas, uma sessão publica, na Academia Brasileira de Letras, devendo occupar a tribuna, para uma conferencia, o sr. Medeiros de Albuquerque que dissertará sobre a sua viagem aos Estados Unidos.

Pintor Eugenio Pajchen — RIO, 15 — Chegou hontem a esta capital, o pintor allemão, naturalisado brasileiro Eugenio Pajchen.

O citado pintor veio ao Brasil contractado pela Companhia norte-allemã, organisar uma collecção de quadros nossos para figurarem nos mostruarios de Hamburgo, Bremen e Antuerpia.

Uma carta do sr. Mauricio de Lacerda — RIO, 15 — O "Jornal do Brasil" publica hoje a seguinte carta do sr. Mauricio de Lacerda, a respeito do prehenchimento da vaga aberta, pelo fallecimento do intendente Arthur Menezes:

"Na secção, — Notas politicas — um matutino me attribue opiniões e propositos, até a respeito da apresentação do candidato á vaga, recentemente aberta, com a morte do sr. Arthur Menezes.

Qualquer noticia entretanto, que nesse sentido possa surgir, será destituida de fundamento, pois na situação pessoal em que me encontro, não pretendo agir, nem influir em qualquer escolha que o povo fará livre e conscientemente.

Pudesse, eu ir ao Conselho, e pederia que essa vaga fosse deixada para um candidato que fosse representante dos trabalhadores e de suas doutrinas.

Teria assim a politica praticado um acto de largo alcance.

Dahi, é natural, explicavel e mais que justa a abstenção, uma vez que me acho impedido de usar o meu proprio mandato. Assim procederei até a minha liberdade."

Politica do Rio Grande do Sul — RIO, 15 — "O Imparcial" publica hoje o seguinte, sobre a vaga de uma cadeira de senador federal, pelo Rio Grande do Sul, na renovação do terço, no proximo anno:

"Começam a surgir boatos, dando-se como provavel a candidatura do actual ministro da guerra, marechal Setembrino de Carvalho.

Não nos parece porem viavel, essa candidatura, dada a situação embaraçosa, em que se encontra o partido dominante, cheio de velhos e respeitaveis compromissos a satisfazer.

Almoço — RIO, 15 — Deverá ter logar na proxima segunda-feira o almoço que um grupo de amigos vae offerecer ao deputado Horacio Magalhães, por motivo do seu discurso, levantando a candidatura ao sr. Manoel Duarte á successão do sr. Feliciano Sodré.

Recepção do sr. Antonio Carlos — RIO, 15 — Está sendo preparada festiva recepção ao sr. Antonio Carlos, por occasião do seu regresso da Europa.

A renuncia do prefeito de Petropolis — RIO, 15 — O sr. Joaquim Moreira renunciou o cargo de prefeito de Petropolis, estando investido nessas funcções, o sr. Francisco Figueira de Mello que hontem leu na Camara Municipal a sua mensagem.

Após a leitura da mensagem a Camara Municipal votou moções de solidariedade, aos srs. Arthur Bernardes, Washington Luis, Feliciano Sodré e Manoel Duarte.

O vereador Henrique Cunha votou a favor das tres ultimas.

Viajante — RIO, 15 — Embarcou hontem de regresso á Parahyba, o musicista Gazzi.

Cruzador "Bahia" — RIO, 15 — O chefe do Estado maior da armada recebeu um radiogramma, de bordo do cruzador "Bahia", informando que essa unidade, vae realisando bôa viagem, em direcção de Havana, devendo chegar ao Rio, antes do fim do mez.

Autorisação dada pelo ministro da Fazenda — RIO, 15 — O ministro da Fazenda, attendendo ao pedido da embaixada italiana, autorisou as alfandegas da Republica a desembaraçarem livres de direitos e demais taxas, o material aviatorio de reserva e suprimento, destinado ao "raid" do aviador De Pinedo.

Sobre o Instituto do Café — RIO, 15 — Um matutino local diz hoje, que as libras esterlinas canalisadas de Londres para o "Instituto do Café" viriam avolumar os capitaes já estabelecidos, mas, ha sobre o assumpto pormenores pouco vulgarisados e dos quaes se fez portavoz o correspondente de um jornal paulista aqui.

Sabe esse indiscreto frequentador de rodas officiaes e financeiras que o producto do emprestimo paulista foi entregue ao Banco do Brasil sob a condição do mesmo não trabalhar em demasia para a alta do cambio e não fazer nenhum esforço pela baixa. Em todo caso, como o referido correspondente diz que falla autorisado por um dos directores do "Banco do Brasil", não resistimos á curiosidade de ver o complemento de suas indiscreções.

O "Banco do Brasil" vae operar com recursos e só auxiliará a quem offereça sufficientes recursos.

Logo se vê que essas operações não se entendem com politicos e certos jornalistas que não precisam dar garantia nenhuma.

O correspondente do jornal paulsta sabe mais que as operações não ultrapassarão a trinta mil contos. Essa cautella é indispensavel porque o complicado estabelecimento já perdeu cincoenta mil contos com os Estados do Pará e Amazonas, além de cincoenta mil emprestados aos usineiros de Campos, os mesmos que promovem agora a alta do assucar, como o "Banco do Brasil" promove a alta do cambio.

Mensagem do sr. Carlos Campos — RIO, 15 — Os jornaes publicam na integra a mensagem que o presidente Carlos de Campos apresentou hontem ao Congresso Legislativo de São Paulo, por occasião de sua installação.

Concursos realisados para a "Escola Polytechnica" — RIO, 16 — Incerraram-se hontem, na Escola Polytechnica, com a realisação das respectivas provas, oraes, os concursos para provimento das cadeiras de calculo e chimica industrial.

A's 14 horas e vinte minutos estava terminada a apuração das notas.

Ambos os candidatos foram approvados, com medias geraes superiores a 9,5.

Ao ser proclamado o resultado, o auditorio que enchia completamente a sala da Congregação, applaudio calorosamente aos candidatos.

Projecto do sr. Lauro Muller — RIO, 16 — (Western) — O sr. Lauro Muller apresentou ao Senado, um pojecto, subscripto por outros senadores, autorisando o governo, a adquirir a bibliotheca que pertenceu ao historiador Lopes Trovão e annexal-a ao Senado.

Anniversario do fallecimento de Lopes Trovão — RIO, 16 — (Western) — Os jornaes vespertinos celebram hoje o primeiro anniversario da morte de Lopes Trovão, tecendo elogiosas referencias á personalidade do saudoso republicano.

Camara — RIO, 16 — Western) — Foi apresentado á Camara um projecto, elevando á categoria de 3.ª classe, a administração dos Correios de Goyaz.

Debate sobre tarifas — RIO, 16 — (Western) — Continúa no Senado, o debate sobre tarifas.

Fallou longamente sobre o assumpto, o sr. Barbosa Lima que foi aparteado vivamente pela maioria.

O orador defendeu o ponto de vista contra o protecionismo que encerra o projecto.

O fallecimento de Nina Sanzi — RIO, 16 — (Western) — Na sessão do Conselho Municipal, o sr. Vieira Moura fez o necrologio da artista Nina Sanzi, exaltando a obra da artista brasileira.

Concurso para fiscaes do consumo — RIO, 16 — (Western) — O ministro da Fazenda autorisou a abertura de concurso no Rio Grande do Sul, para preenchimento dos logares de agentes do imposto de consumo.

Projecto do sr. Bueno Brandão — RIO, 16 — (Western) — O sr. Bueno Brandão apresentou ao Senado, um projecto abrindo um credito de duzentos contos, para custear as despezas da embaixada economica que vae á Europa.

Logo após, encerrada a sessão, a referida embaixada esteve no edificio do Senado, onde foi participar o seu embarque amanhã e pedir aos senadores para não impugnarem o referido projecto.

O sr. Barbosa Lima prometteu não atacar o projecto.

Reunião das classes conservadoras — RIO, 16 — (Western) — Os representantes das classes conservadoras, estiveram reunidos no edificio da "Associação Commercial", afim de tratar das suggestões que serão apresentadas ao Congresso, relativamente ao imposto de renda.

Fallaram varios oradores.

Fallando sobre a adopção do imposto progressivo, de renda, o representante do "Centro do Commercio do Café" no Rio de Janeiro, lavrou seu protesto, declarando que o imposto progressivo é uma idéa socialista que pretende substituir a Sociedade capitalista por collectiva, socialista ou communista.

A sessão foi encerrada ás 17 horas e meia, sendo marcada outra para quarta-feira proxima.

Reunião na Associação Commercial — RIO, 16 — Realisa-se hoje na "Associação Commercial" uma grande reunião das Associações de classe de todo o Brasil, afim de discutir as suggestões que serão apresentadas ao Congresso, sobre o imposto de renda e que foram elaboradas pela commissão nomeada para esse fim.

Essa reunião deve revestir-se de excepcional importancia, pois a ella devem comparecer delegados das instituições interessadas por esse magno assumpto.

Politica bahiana — RIO, 16 — Telegrammas procedentes da Bahia informam que o sr. Wenceslau Guimarães proferio no Senado, vehemente discurso, em opposição ao governo do sr. Góes Calmon.

Referindo-se á administração do sr. Antonio Moniz, o orador disse que a sua probidade ninguem poderá desmentir.

Visita de alumnos da Faculdade de Medicina de São Paulo — RIO, 16 — Vinte e cinco alumnos da Faculdade de Medicina de São Paulo que viajam em companhia do professor Lauro Travassos e que ha dias se acham nesta capital, onde visitaram os nossos principaes estabelecimentos scientificos devem regressar á Paulicéa no proximo domingo.

A situação dos lavradores paulistas — RIO, 16 — Um matutino local diz hoje que varios lavradores paulistas se queixam de irregularidades praticadas pelo Instituto de defeza do Café.

Essas queixas porém, não adiantam muito, porquanto peores anormalias se verificam no funccionamento do curioso apparelho.

Não poderia haver maior desrespeito aos direitos dos lavradores do que o recente decreto governamental, prorogando o mandato dos actuaes representantes da lavoura, depois de eleitos os novos delegados.

Não obstante, devem ser registradas essas queixas que implicam numa linha aos dispositivos não revogados por lei.

O Instituto de defeza do café não responde ás reclamações que lhe são feitas e nega aos fazendeiros, guias para pagamento das taxas em ouro, quando essas guias, de accordo com a lei, farão prova, quando os lavradores quizerem registrar o direito que lhes assiste de reversão de capitaes ao Instituto.

Telegrammas recebido pelo sr Affonso Vizeu — RIO, 16 — O sr. Affonso Viseu, grande commerciante nesta praça, recebeu o seguinte telegramma do director do "Banco do Norte" de Alagoas.

"Após o fechamento do "Banco de Alagoas" começou a corrida no "Banco do Norte" que, ao conhecer o movimento prorogou o expediente da caixa até á noite, varios dias seguidos, fazendo aviso deste facto aos jornaes.

O Banco resistio galhardamente á corrida, estando desde hontem normalisado o movimento.

O sr. Affonso Viseu apresentou este telegramma á Associação commercial do Rio de Janeiro.

Centro Automobilista do Uruguay — RIO, 16 — O "Centro Automobilista do Uruguay" telegraphou ao "Automovel Club do Brasil" pedindo para represental-o na recepção dos aviadores argentinos no Rio de Janeiro e os convidasse a descer em Montevidéo.

(Continúa na 2.ª pagina)

FIGURAS E FACTOS

O primeiro ministro da Rumania sr. Jean Bratiano, um dos mais fortes adversarios do principe Carol, na questão dos seus direitos ao throno.

VIDA COMMERCIAL

CAMBIO

Os bancos abriram hontem com a taxa de 7 25|32 d., sobre Londres a 90 dias de vista, por 1$000, após as noticias do Rio passaram a operar com a taxa da abertura, assim fechando o mercado.

Alfandega: 1.000 ouro 3.506.

Em papel particular não constou negocio.

No Rio os bancos trabalharam todo o dia com a taxa de 7 13|16 d.

VALOR DA MOEDA

7 21|32 d.

Libra esterlina	31$346
Dollar	6$440
Escudo (Lisbôa)	$347
Escudo (Provincia)	$355
Peseta (Capital)	1$050
Peseta (Provincia)	1$060
Franco	$170
Franco belga	$170
Franco suisso	1$260
Marco (ouro)	1$540
Lira	$235
Peso argentino (papel)	2$670
Florim	2$620

MERCADO DE GENEROS

ASSUCAR — A semana terminou com o mercado deste genero em posição estavel.

Na Bolsa, os diversos typos não foram cotados.

ALGODÃO—Sertão 1ª sorte	33$000
Sertão 80 °|° 1ª sorte	32$000
Sertão sem garantia de quantidade de mediano	30$000
Matta 1.ª sorte	30$000
Matta 80 °|° 1.ª sorte	29$000
Matta sem garantia de quantidade de mediano	28$000

Mercado calmo.

FEIJÃO — Genero novo do Estado 30$000 a 31$000, genero preto do sul 31$000 a 32$000.

FARINHA — 10$000 a 11$000, genero do Estado, conforme a procedencia.

CAFE' — 33$000, conforme o typo.

MILHO — 11$000 a 12$000 na estação.

ALCOOL — Extra-sello 28$000 a 28$500; com sello, 38$000 a 48$100 a canada, conforme o grão.

AGUARDENTE — Extra-sello ... 18$000 a 18$250; com sello 28$000 a 28$500, a canada, conforme o grão.

BOLSA DE MERCADORIAS

Vide suas operações na secção "COMMERCIO"

TOSSE?.... BROMIL!

BROMIL é o melhor xarope para asthma, bronchite, rouquidão, irritações dos bronchios, coqueluche e demais doenças do apparelho respiratorio.

BROMIL solta o catharro, desentope os bronchios, allivia o peito e faz cessar as tosses.

BROMIL é um calmante e um desinfectante dos pulmões.

PARISIANA

A AGUA DE COLONIA PREFERIDA

LIVRO DO NORDESTE

COMMEMORATIVO DO PRIMEIRO CENTENARIO DO "DIARIO DE PERNAMBUCO"

NOVA TIRAGEM

A 3$000 o exemplar

Reune este livro um grupo de estudos interessantissimos, fixando aspectos da vida nordestina nos ultimos cem annos

ILLEGIVEL — MUTILADO

DIARIO DE PERNAMBUCO

FUNDADO EM 1825

Director C. LYRA FILHO

Orgão de informações
NOTICIOSO—INDEPENDENTE
Nenhum compromisso partidario
Nenhuma ligação official

End. telegraphico—"DIARIO"

Composto em machinas Linotype da "Linotype Mergenthaler C.ª
Impresso em machina rotativa Duplex Tubular Press—16 paginas
30.000 exemplares á hora
(A primeira desse typo installada no Brasil)

Redacção — Administração e Officinas
Praça da Independencia—Recife
Edificio d o"DIARIO"

SUCCURSAL NO RIO DE JANEIRO
Rua do Ouvidor, 88
CAIXA POSTAL, 2635

EXPEDIENTE

Correspondencia — Afim de podermos mais promptamente attender os interessados, recommendamos muito encarecidamente que toda a correspondencia, quer de redacção quer commercial (inclusive vales do correio, e ordens ou saques) seja endereçada:

Ao sr. gerente do
DIARIO DE PERNAMBUCO
RECIFE

(Só a correspondencia absolutamente privada deverá trazer indicação nominal).

ASSIGNATURAS — Preço para todo o Brasil:

Anno	48$000
Semestre	25$000
Trimestre	13$000

PARIQUYNA
REMEDIO VEGETAL
EXTRAHIDO DA FLORA AMAZONICA
FORMULA DO EMINENTE SCIENTISTA
DR. BARBOSA RODRIGUES
O UNICO DISCUTIDO NA ACADEMIA DE MEDICINA DO RIO DE JANEIRO
CONTRA AS MOLESTIAS DO
FIGADO:
CALCULOS-HEPATITES
ICTERICIA-ANGEOCHOLITES
CONGESTÕES-HEPATICAS
ENGORGITAMENTO
MANCHAS DA PELLE
IMPALUDISMO

"Receito todos os dias, como regulador do ventre, nos casos de constipação habitual e rebelde, as pastilhas intituladas "Minorativas", que como indica o seu nome, produzem um leve effeito, sem colicas e ordinariamente unico.

MIGUEL COUTO".

Tenha Juizo

Quem soffre de indigestão, de Perturbações do Estomago e Fermentações Toxicas dos intestinos está muito arriscado a pegar as mais graves Molestias do Coração, da Cabeça, dos Nervos, do Sangue, dos Rins, do Figado e a terrivel Arterio-Esclerose!

Pode até morrer de repente!

Todos os Medicos sabem disto.

Para não padecer tão dolorosas Doenças, tenha o seu Estomago e intestinos sempre bem limpos e bem tonificados, usando Ventre-Livre.

Seja prudente: Trate-se!

Use Ventre-Livre

VENTRE-LIVRE é o Remedio de Confiança para tratar Prisão de Ventre, a inflammação da Mucosa do Estomago, Vontade Exagerada de Beber Agua, Fastio e Falta de Apetite, Gosto Amargo na Bocca, Vomitos Causados pela indigestão, Arrotos, Gazes, Dôres, Colicas, Fermentação e Peso no Estomago, Dôres, Colicas e inflammação intestinal causada pela demorada retenção de Residuos Putridos e Toxicos dentro dos intestinos, Dôres, Colicas no Figado e Hemorroidas causadas pela Prisão de Ventre!

Muita Attenção:

Ventre-Livre Não é Purgante

Os Medicos sabem que os **Purgantes**, principalmente as **Aguas Purgativas**, os **Sáes Purgativos**, os **Pós Purgativos**, os **Xaropes Purgativos**, as **Capsulas Purgativas**, as **Tinturas**, **Pastilhas** e **Pilulas Purgativas**, são todos **violentos irritantes** e, com o tempo, fazem peorar os Doentes, inflammando e causando Grande Mal aos intestinos, Estomago e Figado!

Ventre-Livre é um **Vigorizador Especial** das Camadas Musculares dos intestinos e exerce uma acção muito salutar sobre a Mucosa do Estomago e Funcções do Figado!

Por esta razão **Ventre-Livre** faz sempre Muito bem a todos os Doentes!

Use **Ventre-Livre** que os resultados serão explendidos e garantidos!

Tem Gosto Muito Bom!

Não Esqueça Nunca:

Ventre-Livre Não é Purgante!

TELEGRAMMAS

(Continuação da 1ª pagina)

Homenagem ao sr. Estacio Coimbra — RIO, 16 — Diversos membros da colonia pernambucana aqui, domiciliada promovem significativa homenagm, ao sr. Estacio Coimbra, pela escolha do seu nome para o cargo de governador do Estado de Pernambuco.

Para a effectivação dessa idéa foi eleita uma commissão, cuja presidencia está confiada ao deputado Bianor de Medeiros.

Hontem o sr. Estacio Coimbra foi procurado por um grupo de conterraneos seus que lhe foram communicar essa resolução.

"Centro Politico Bahiano" — RIO, 16 — Telegrammas procedentes da Bahia, informam que o "Centro Politico Bahiano", festejando o anniversario do seu presdente, sr. Pacheco Oliveira, resolveu apoiar a sua candidatura á renovação da bancada federal bahiana.

EXTERIOR

PORTUGAL

Declaração do coronel João de Almeida — LISBOA, 15 — O coronel João de Almeida declarou hoje que o ministrto da guerra concordava, em absoluto, com o actual governo, accrescentando que não têm fundamento os boatos que lhe attribuiam propositos revolucionarios.

General Gomes da Costa — LISBOA, 15 — O general Gomes da Costa, desembarcou em Angra do Heroismo, sem o menor incidente.

Desmentido — LISBOA, 16 — O governo desmente que tencione consolidar a divida fluctuante.

Absoluta calma — LISBOA, 17 — Reina absoluta calma, em todo o paiz.

Fallecimento — LISBOA, 16 — Falleceu o jornalista João da Costa.

FRANÇA

Instituto Musulmano — PARIS, 15 — Será inaugurado á tarde o "Instituto Musulmano" annexo á grande Mesquita.

Assistirão á cerimonia o sr. Doumergue, o sultão, o ministro turco e diversas autoridades. Depois da solennidade o sultão assistirá na Mesquita ao serviço religioso.

"Minha doutrina" — PARIS, 15 — Apparecerá hoje o livro do sr. Caillaux intitulado "Minha doutrina", contendo os principaes discursos pronunciados pelo mesmo, sobre assumptos financeiros.

A travessia da Mancha a nado — PARIS, 15 — O nadador Perks desistiu da travessia da Mancha, depois de dez horas e meia de nado.

As festas commemorativas da tomada da Bastilha — PARIS, 15 — Os jornaes descrevem minuciosamente a festa de hontem, principalmente a parada militar que consideram como a mais brilhante de todas, desde o armisticio. Ao mesmo tempo, salientam a attitude altamente patriotica do povo de Paris, repellindo com a devida energia, os elementos communistas que tentavam perturbar as manifestações.

Projectos financeiros — PARIS, 16 — (Western) O ministro das finanças exporá hoje, na commissão de finanças os projectos financeiros hontem approvados pela Camara, incluindo a concessão de plenos poderes, para executar as medidas propostas.

Conferencia sobre as dividas da Russia — PARIS, 16 — (Western) — Os srs. Briand e Caillaux conferenciaram longamente com o embaixador dos soviets sobre a questão das dividas da Russia com a França.

As negociações proseguirão dentro em breve.

Pela aviação — PARIS, 16 — (Western) — Os aviadores Gibier e Dordilly chegaram hoje a Onsk, num vôo directo de ... 4.700 kilometros, batendo por 400 kilometros aos irmãos Ourachardt.

Entrevista do general Primo de Rivera — FRANÇA 16 — (Western) — Entrevistado pela imprensa, o general Primo de Rivera confirmou a intenção de dar ao Parlamento uma outra organisação de base economica.

Declarou que na proxima reunião da Liga das Nações, a Hespanha reivindicará um logar permanente, dizendo que antes disso nada fará.

Ao terminar adiantou só depois de setembro tratará das consequencias a tirar da decisão de Genebra.

gente doçura salpicada de trechos fortes.

O regresso dos soberanos hespanhoes — PARIS, 16 — O general Primo de Rivera partio para Calais, onde aguardará o regresso dos soberanos hespanhoes, procedentes de Londres.

GRÃ-BRETANHA

Conselho geral das Uniões trabalhistas — LONDRES, 15 — O conselho geral das Uniões trabalhistas, resolveu propor ao Comité executivo dos mineiros, uma reunião conjunta amanhã pela manhã, afim de discutir a possibilidade de tomar as recommendações contidas no relatorio da commissão de inquerito, sobre a industria carbonifera, como base de eventuaes negociações.

Violento incendio — LONDRES, 15 — O correspondente do "Times" em Wancouver informa que um violento incendio está lavrando nas vastas regiões do "National Park". Os prejuizos são incalculaveis. Já foram encontrados, completamente carbonisados, muitos animaes. Os habitantes do logar acham-se alarmados com as proporções assustadoras do fogo, e muitos já começam a abandonar os seus lares.

Vapor "Kinwood" — LONDRES, 15 — Chegou ao porto de Phymouth, o vapor "Kingwood", com mais de 6.000 toneladas de carvão americano para as companhias ferroviarias.

Aviador Cobhan — LONDRES, 15 — Telegrammas, procedentes de Karachi, annunciam que o aviador Cobhan partiu com destino a Chabhar.

Conflicto — LONDRES, 15 — Communicam de Calcutá, que por occasião de uma procissão religiosa em Hemdu', os musulmanos atacaram o cortejo, travando-se serio conflicto, do qual resultou quatro mortos e cerca de sessenta feridos.

ALLEMANHA

Assassinato — BERLIM, 16— (Western) — O grande industrial Rudolph Hess foi preso em Magdburgo, sendo accusado de ter assassinado o caixa dos estabelecimentos sr. Hermann Herling. Dizem que o caixa tinha descoberto no anno passado que a firma havia falsificado a escripta, para apresentar maiores lucros, além de outros documentos de valor, dirigidos aos lavradores e fiscaes do imposto.

O corpo do caixa foi encontrado hontem na adéga do proprio estabelecimento.

A noticia da prisão de Hess causou grande sensação nas rodas commerciaes e industriaes de Magdburg e Berlim, onde o accusado tinha grandes negocios.

GRECIA

Declaração do general Pangalos — ATHENAS, 15 — O general Pangalos declarou á imprensa que visto "os leaders" dos Partidos estarem descontentes com o resultado do plebiscito, estaria disposto, a ordenar outra consulta á opinião publica, sobre a eleição presidencial.

HOLLANDA

Visita do ex-kaiser a Burenberg — AMSTERDAM, 15 — O ex-kaiser da Allemanha, foi visitar Burenberg, cidade que fica situada na fronteira germano-hollandeza.

Muitos allemães residentes em Emerich, atravessaram a fronteira e foram a Burenberg saudar o ex-soberano. O facto foi muito commentado.

POLONIA

Projecto a ser apresentado á Dieta — VARSOVIA, 16 — O primeiro ministro apresentará na sessão da Dieta, um projecto, confirindo plenos poderes ao presidente da Republica.

ESTADOS-UNIDOS

Campeonato mundial de meios pesados — NEW YORK, 16 — (Western) — Devido ao máo tempo foi adiado o encontro entre Berleuback e Delaney, para disputa do campeonato mundial de meios pesados.

O contracto da missão naval americana — WASHINGTON, 15 — Entre o embaixador brasileiro e o governo da America do Norte, foram trocadas notas a proposito da renovação do contracto da missão naval americana, ficando resolvida a prorogação do mesmo contracto sem modificações, por mais quatro annos.

Permissão dada pelo sr. Kellog — WASHINGTON, 15 — O sr. Kellog permittiu a entrada nos Estados Unidos, do sr. Sokolnikof, commissario das finanças da Russia, que vem negociar uma operação de credito com os bancos americanos.

Os redactores, empregados e operarios do "DIARIO DE PERNAMBUCO", "JORNAL DO COMMERCIO", "A RUA" e "A NOTICIA" estão seguros contra accidentes no

Lloyd Industrial Sul Americana

A mais poderosa Companhia de Seguros contra accidentes
Unica que tem deposito de Rs. 400:000$000 no Thesouro Federal, e, posto medico de soccorro em sua Agencia:
AVENIDA MARQUEZ DE OLINDA, N.º 274

Não se illudam!! nada de imitações
GAZOSAS?... Só de FRATELLI VITA
São as UNICAS aconselhadas pelos MEDICOS

Em 5 minutos passa a Dôr de Dente com o Cera Dr. Lustosa
NÃO QUEIMA A BOCCA
NÃO ACCEITEM SUBSTITUIÇÕES — EXIJAM ESTA MARCA

Nas molestias do tubo gastro-intestinal

O preparado BICARBONATO ESTERISADO é, por sua composição, indicado nos casos de dyspepsia, gastralgia (dores de estomago), prisão de ventre, congestão do figado e fermentações exageradas do tubo intestinal. Em nosso paiz o BICARBONATO ESTERISADO deve ser procurado em vidros especiaes bem fechados — Lic. D. N. S. P., nº 987, em 21 — 9 — 922.

Dentes brancos, bocca limpa, halito puro?
Sim, usando-se a
PASTA ORIENTAL
"BEIJA-FLOR" — RIO
A' venda em todo o Brasil
Pedidos do interior a J. Lopes & C.ª, ou a qualquer outra casa atacadista do Rio

EM QUATRO LINHAS

O serviço medico escolar vae examinar o predio n. 3815 da avenida José Rufino, afim de nelle funccionar uma escola estadual

O sr. secretario da Justiça abonou e justificou faltas dadas pelo professor João Ribeiro de Vasconcellos, para fim particular.

A Cooperativa dos funccionarios publicos, attenderá amanhã, aos empregados do Estado que fizeram propostas de emprestimos.

O bacharel Edgar C. de Azevedo e os professores José Fernandes Pires Adelia Barbosa e Haydéa de Medeiros, vão á junta medica.

A' prefeitura municipal do Recife fará leilão, no dia 17 do corrente, ás 13 horas, das missangas ordinarias apprehendidas em poder de Jorge Metta.

Está aberto o concurso para o preenchimento da vaga de juiz de direito de Salgueiros, em virtude do fallecimento do respectivo magistrado.

Souza Ferreira & Co.

Material electrico-Artigos para automovel-Installações electricas

PREÇOS REDUZIDOS PARA A SEMANA DE 19 A' 24

ARTIGOS ELECTRICOS		ACCESSORIOS PARA AUTOMOVEIS	
Fio branco parafinado 14, metro	$350	Bombas, typo superior	20$000
Fio branco parafinado 12, metro	$520	Vellas com rosca universal	4$000
Aranhas 2 1|4	$850	Jarros prateados para flores	18$000
Cachimbos de louça	$500	Chaves de bocca T	6$000
Supportes allemães	$800	Disjunctores	12$000
Supportes c|corrente	2$400	Interruptores p. bolsa	5$000
Reflectores ondulados	2$300	Maccacos p. 1 1|2 ton.	25$000
Suspenções de louça	4$000	Panno-couro para capota	18$000
Chaves de navalha bipollares	4$200	Separadores p. accumulador	$800
Rosetas de louça	1$000	Borrachas do parabrisa	3$000

GRANDE SORTIMENTO DE LUSTRES, PLAFONS, ABATJOURS E LAMPADAS PORTATEIS
RUA NOVA, 270

FOLHETIM DO "DIARIO DE PERNAMBUCO" 22

Os Semeadores de Gelo

POR
PAUL D'IVOY

3.ª PARTE

A Fazenda de Almacenas

HERR ALCIDES NOGUER

IV

— Então submetta-se a essa horrivel prova — disse Julio. E accrescentou em voz mais baixa — Não comprehende que eu tambem vou soffrer horrivelmente vendo-o a seu lado como um noivo embebido numa felicidade supposta...

— Sim, supposta!... — exclamou Stella com impeto — supposta e falsa porque meu coração está todo...

Julio interrompeu-a.

— Seu coração é puro como crystal, está todo entregue a recordação de seu pai e de seus irmãos. Mas eu estarei sempre a seu lado, velando por sua tranquillidade quando chegar o momento em que puder cessar esta comedia horrenda eu prevenil-a-hei.

— Mas que pretende fazer?

— Vou lhe dizer

V

AS SURPRESAS DE OLIVIO

Pensativo, Olivio passeava, no corredor em que Alcides o deixara. A situação parecia-lhe grave e elle sentia-se tomado de terror, ante a possibilidade de ser castigado. A calma do allemão, suas promessas de que tudo se havia de arranjar não o tranquillisavam. Elle sentia mesmo certo receio daquelle allemão singular, que conhecia tão bem sua vida e nella intervinha daquella modo.

Ficou no corredor, esperando o resultado da tentativa de Alcides. Se elle nada conseguisse, toda a sua existencia estaria perdida. D. Pedro de Avarca seria implacavel para com o chefe do Banco de Salteadores do Veneno Azul. Exactamente por ser seu irmão teria maior severidade.

De repente, verificando, pelo relogio que tinhamos terminado os dez minutos pedidos por Alcides, abriu bruscamente a porta do carcere. E recuou com espanto.

Alcides, sentado entre as duas prisioneiras, conversava com ellas calmamente. Ao ver Olivio, disse-lhe:

— Venha, meu caro senhor. Está tudo resolvido. A senhorita Ydna está disposta a se deixar levar para outra prisão, mas fica combinado que não soffrerá violencia alguma, salvo no caso de sua amiga se recusar ao casamento. Porém ella não se recusará.

Olivio fitou com assombro a senhorita Roland. Alcides disse ainda:

— Ella comprehendeu que só tem vantagem em casar com o senhor.

— Ah! ella comprehendeu? — balbuciou Olivio.

— Sim, senhor — disse timidamente a moça. Estava muito pallida, mas fallava com firmeza.

— Portanto — continuou o allemão — só resta tratar do casamento.

— E ella declarará deante de testemunhas — disse Stella — mas em troca minha amiga Ydna será posta em liberdade.

— Apenas terminar a festa do casamento — disse Alcides.

E erguendo-se, exxcando de novo, o falso allemão bateu no hombro do chefe dos bandidos e disse:

— Então? Bem vê que eu consigo tudo quanto quero.

Nesse momento ouviram-se do lado de fóra ruidosas acclamações, entre as quaes se distinguia o grito, muitas vezes repetido:

— Viva o senhor governador!

Olivio empallideceu horrivelmente e murmurou:

— Meu irmão! E ficou immovel como a estatual do terror.

Alcides é que não perdeu a calma e disse em tom ironico:

— Então, senhor! Não vae receber seu illustre irmão.

— Mas...

— Eu proprio levarei Ydna para a prisão — disse o allemão.

— E' no pavilhão vermelho, no fundo do parque, Christino lá está com oito homens.

— Bem. Depois virei buscar a senhorita Stella.

— Leve-a para a ala esquerda da fazenda — disse o chefe de bandidos — entregue-a a Pepito que já deve ter preparado os seus aposentos e tem ás suas ordens, tres criados de libré.

— Muito bem. Para ganhar tempo faça um discurso de recepção ao sr. governador. Assim, quando sua excellencia entrar, já estará tudo arranjado. Vá.

E sem cerimonias o falso allemão empurrou Olivio para fóra.

I

Pensativo, Olivio passeava, no corredor em que Alcides o deixára. A situação parecia-lhe grave e elle sentia-se tomado de terror, ante a possibilidade de ser castigado. A calma do allemão, suas promessas de que tudo sehavia de arranjar não o tran-

VI

I

OS DOUS IRMÃOS

Pouco depois Olivio e seu irmão estavam sentados no melhor quarto da fazenda.

Era um aposento luxuoso, como não se imaginaria encontrar no interior da Venezuela. As mobilias, quadros e estatuetas que o guarneciam eram todos de elevado valor.

Mas o sr. governador não olhava para cousa alguma. Com ar grave interrogava seu irmão.

Os dous homens, embora de edade e maneiras differentes, pareciam-se multissimo. Mas o que no rosto de um significava instinctos de rapina e perfidia, no outro eram traços de espirito justiceiro.

— Olivio — perguntou o governador — não se admira de me ver chegar de subito aqui?

— Não — respondeu Olivio, com audacia tranquilla — Sua presença nunca me causou admiração. Causa-me apenas prazer. Pois não é natural que venha a casa de u mirmão, que o estima e respeita?

Pedro fitou-o com olhar em que transparecia claramente o espanto e disse:

— Desejo muito acreditar nessas palavras, meu irmão; quero ter fé em sua affeição. Mas creio que não comprehendeu minha pergunta. Eu pergunto se não admira de me ver chegar acompanhado pelo juiz do districto, o sr. Marrini, advogado celebre, o general Bollina, commandante da milicia, os juizes adjuntos Ariebisa, Mondoni e Tanidon...

— Não. Não me admiro. Imagino que estaes em viagem de inspecção; portanto a presença desses funccionarios é natural...

— E a escolta de duzentos lanceiros tambem te parece natural?

— PPorque não? Uma vez que estes sertões são infestados por indios salteadores, sempre é bom trazer uma escolta.

— Não, Olivio. A escolta não tem por fim velar por minha segurança. Ouve: eu te estimo muito, mas, como irmão mais velho, cabe-me zelar pela honra do nome que ambos usamos. E fica certo que, para manter a honra do nosso nome, saberei por praticas quanto for preciso: a divisa de nossos antepassados, os Avarcas de Sevilha.

O governador fallava com voz severa e seu olhar faiscava. Accrescentou com impeto:

— E' uma divisa terrivel! Vive com honra, sem honra, morre.

Olivio curvou a cabeça e disse:

— Nunca a esqueceste? — repetiu o governador.

Essa insistencia era de máu agouro. Olivio não podia mais fazer-se desentendido. Por isso respondeu com ar offendido:

— Se não fosses meu irmão, muito terias que te arrepender dessa duvida.

Ah! — exclamou D. Pedro. Bem sabes o quanto desejo que sejas innocente.

O bandido ergueu-se, com ar de dignidade offendida:

— Innocente! Então sou accusado de algum crime?

Pedro baixou os olhos e disse:

— Sim.

— Accusado, eu, — rugiu Olivio— Mas de que, não me dirás tu, que, sem me ouvir, duvidas de mim?

O governador ergueu-se e respondeu com nobreza:

— Como teu irmão mais velho, como governador da provincia, tenho o dever de executar a lei. A accusação foi publica, todos os que me acompanham a ouviram... Portanto, todos devem assistir ao julgamento.

— Ao julgamento?! — exclamou Olivio — Então eu vou ser levado a um tribunal?

— A um tribunal, que, amanhã mesmo, estará reunido.

Olivio deixou-se cahir sobre uma cadeira e occultou o rosto entre as mãos. Seu irmão julgou que elle estava chorando. Engano. Olivio queria apenas occultar o sorriso ironico. Depois quando acalmou o riso, apresentou ao irmão seu rosto, com expressão triste e digna.

— Pedro — disse elle com ar submisso. Eu lembro-me de que outr'ora, em um momento de desvario, invadi o templo de Incate para me apoderar do thesouro dos Incas. Sei que esse templo está situado em territorio do Brasil, que por isso reclamou e exigiu indemnisação. Isso causou-lhe grande desgosto e fel-o perder a confiança em mim. Agora, qualquer accusação contra mim parece-lhe rasoavel. Paciencia. Sujeito-me sem hesitação á essa prova, porque estou certo de que me será facil provar sua affeição que me será facil provar minha innocencia. Apenas reclamo de sua affeição que me diga de que sou accusado.

Pedro ficou commovido; Olivio simulára tão bem emoção e desgosto que elle o abraçou, murmurando:

(Continúa).

MUTILADO

VARIAS

O TEMPO

Boletim do serviço meteorologico federal:

Olinda — Das 18 horas do dia 16 ás 18 de 17 do corrente:

A' noite de 16 foi bôa, com augmento de nebulosidade o resto do periodo instavel com chuvas fracas e sem quasi nenhuma insolação. A maxima thermometrica do dia 27°5, A minima 21°0.

No Estado — Das 14 horas do dia 16 ás 14 de 17 do corrente:

Goyanna — Tempo bom noite, manhã de hoje ameaçador com ventos fortes do norte. Max. 27°2. Min. 19°2.

Pesqueira — Tarde e noite de hontem, bôas, manhã de hoje, incerta. Max. 27°0. Min. 16°0.

Nazareth — Tempo mau com vento fraco de sueste. Max. 26°4. Min. 20°0.

Barreiros — Tempo mau todo periodo Max. 26°4. Min. 21°4.

S. Caetano — Tarde e noite de hontem bôas havendo bôa insolação, manhã de hoje nublada, ventos fracos nordeste. Max. 28°0. Min. 18°0.

Garanhuns — Tempo instavel todo periodo. Max. 24°7. Min. 14°0.

Em outros pontos — Das 14 horas do dia 16 ás 14 de 17 do corrente:

Parahyba — Tarde e noite bôas, hoje instavel com chuvas e ventos sudeste. Max. 26°3. Min. 20°9.

Natal — Tempo bom com regular insolação e nevoeiro fraco e ventos variaveis. Max. 27°0. Min. 20°6.

Bahia — Tempo bom todo perido. Max. 26°6. Min. 21°2.

Aracajú — Tempo bom todo periodo. Max. 25°9. Min. 0.

Maceió — Tempo incerto todo periodo, com pouca insolação, ventos fracos sueste. Max. 27°0. Min. 20°8.

— NOTA — Até ás 21 horas não foram recebidos os despachos de Fernando e Rio.

O sr. secretario da Justiça e Instrucção publica baixou hontem portaria, nomeando Eugenia Rosa de Mello para reger interinamente a cadeira n. 449 mixta, de 1.ª entrancia localisada em Lagoa Secca, do municipio de Correstes, durante o impedimento da professora effectiva Luiza Mattos Guimarães.

Na secretaria da Delegacia fiscal, o escripturario Lustosa precisa fallar com urgencia, para tratar dos seus interesses, com as seguintes pessoas: Manoel Paulo de Oliveira, Antonio Loyo de Amorim, José Francisco Gomes, Dionysio Alves Moreira, Elias Gabriel da Costa Villar, Manoel Gomes da Silva, Francisco Florentino da Rocha, Antonio Rodrigues de Moura, d. Adelaide Eloy Pimentel, d. Antonio de Araujo, José Agostinho de Ionia Silvina de Andrade, Manoel Antonio Nascimento, Julio Pinto Magalhães, Manoel Lins d'Albuquerque e outros, Antonio José Teixeira e d. Maria Augusta Vasconcellos.

Na 2.ª secretaria da Delegacia fiscal o escripturario Guimarães Ferreira precisa fallar com urgencia com as seguintes pessoas: Laurindo dos Montes e José Soares do Amorim.

Estão sendo convidados a comparecer á 2.ª secção da Directoria de Obras Viação e Patrimonio do Municipio do Recife os seguintes requerentes: Maria de Luna Couto, Albertina Luna Couto, Thomaz Seixas Sobrinho e Bernardino Dias de Oliveira, para se entenderem com o chefe; menores Carlos e Oscar Ferreira de Azevedo, Carlos da Silva, Maria A. Fonseca, Samuel Guerra, Eugenio Espinola e Seixas Irmãos & Cia., para se entenderem com o auxiliar, Manoel da Silveira Machado para assignar as plantas.

A comparecer á 2.ª secção da Directoria de Obras, Viação e Patrimonio do Municipio do Recife, estão sendo convidados os seguintes requerentes: Maria de Luna Couto, Albertino de Luna Couto, Thomaz Seixas Sobrinho, Fonseca Tavares & Cia., Emilia Barbosa Vianna, Avelino Gomes Pereira, para se entenderem com o chefe.

Encontra-se na Administração dos Correios deste Estado a portaria pela qual o sr. ministro da Viação e Obras Publicas concedeu em prerogação cinco mezes de licença para tratamento de saude ao praticante Dunizette Lins da Cunha.

A comparecer á Directoria do Expediente da Prefeitura Municipal do Recife, estão sendo convidadas as professoras municipaes, Maria Duarte de Vasconcellos e Antonia Lopes de Albuquerque Maranhão, para tratar de negocios de seu interesse.

Estão sendo convidados a comparecer á Directoria do Expediente da Prefeitura Municipal do Recife, os srs. Armando Bastos Silveira, Brandão Cavalcanti & Cia., e Antonio Wolmer, para tratar de negocios de seu interesse.

Juros de apolices federaes

A começar de amanhã, serão pagos na Delegacia fiscal, juros de apolices correspondentes ao primeiro semestre do corrente anno, de accordo com a tabella abaixo, achando-se a respectiva folha organizada em ordem alphabetica de diccionario:

Dias 19 e 26 — Lettras A e B o nome de Benjamin Bezerra da Silva

Dias 20 e 27 — Lettras B (continuação) a G até o nome Gastão de Araujo Livramento.

Dias 21 e 28 — Lettras G (continuação) a J até o nome de Josephina Pinto Nogueira.

Dias 22 e 29 — Lettras J (continuação a M até o nome de Mariana Ventura dos Santos Reis.

Dias 23 e 30 — Lettras M (continuação) a Z.

Os pagamentos terão logar das 11 ás 14 horas.

Os procuradores que tiverem apresentado instrumento por tempo limitado deverão exhibir novo; os que houverem apresentado por tempo illimitado ou sem designação de praso deverão exhibir attestado de vida de seus constituintes, com as firmas reconhecidas; os que tiverem de exhibir novas procurações e attestados de vida deverão comparecer na vespera do dia do seu pagamento de 15 ás 16 horas, bem como os que já houverem apresentado procuração por tempo illimitado, para as necessarias verificações, afim de serem feitas as devidas notas.

Industria pernambucana

UMA VISITA A' FABRICA DE PERFUMARIAS "BERENICE"

Sob alguns pontos de vista, Pernambuco ainda se encontra na dependencia economica do estrangeiro e mesmo, até, de outros Estados como São Paulo e Rio Grande do Sul, onde o surto industrial se tem feito sentir mais accentuadamente do que entre nós.

Releva, entretanto, salientar que nestes ultimos annos o industrialismo vem tomando em Pernambuco um desenvolvimento dos mais promissores para o progresso economico do Estado.

Nota-se como que um abrolhamento, digno aliás de todo amparo, do espirito de iniciativa particular, frutificando em emprezas novas e requintando no aperfeiçoamento e amplificação das já existentes.

Um exemplo concreto desse magnifico sopro vivificador de trabalho e intelligencia é a fabrica de perfumarias "Berenice", recentemente montada nesta cidade pelos irmãos Burle e que ante-hontem tivemos o ensejo de visitar.

A nova manufactura acha-se installada num vasto edificio á rua dos Guararapes, 155, excellentemente localisada, assim, pela sua proximidade do cáes do porto e da estação ferroviaria da *Great Western* para um commodo serviço de importação das materias primas e exportação dos productos manufacturados.

Percorremos demoradamente todas as secções do novo estabelecimento industrial, cujo director technico, o competente perfumista portuguez sr. Carlos Durand, illustrou essa visita com os mais claros e interessantes detalhes sobre o fabrico dos differentes productos de perfumaria.

A agua de Colonia Berenice, por exemplo, é preparada com um esmero que a torna superior ás similares nacionaes e a deixa em perfeito pé de igualdade com a famosa marca Maria Farina, da propria cidade de Colonia, na Allemanha.

Assistimos a diversas phases do fabrico: desde a fixação das essencias no alcool e a sua maceração em grandes frasqueiros de cerca de 40 litros cada um até á gradificação e coloração do producto em enormes tonels de 700 litros, á sua filtração e por fim ao seu enfrascamento em lindos vidros de litro, 500 e 250 grammas, numa embalagem do melhor effeito.

Tambem o pó de arroz Berenice é um producto de que se pode ufanar a manufactura pernambucana. Não só pelas finissimas essencias com que é perfumado como pela sua adherencia á pelle e absoluta inoculidade, tal o escrupulo com que do seu preparo são excluidos o alvaiade e outros elementos nocivos á saude.

Tanto a agua de Colonia como o pó de arroz Berenice estão encontrando no mercado o melhor acolhimento, achando-se a fabrica em difficuldade para augmentar a producção e lançar na praça outros preparados, somente possivel depois que ficarem ultimadas suas installações definitivas, ora em activo andamento.

RADIOTELEPHONIA

RADIO CLUB DE PERNAMBUCO

Para a irradiação de amanhã, o professor Alberto de Figueiredo, director da orchestra, organisou o seguinte programma que será executado das 20 ás 22 horas:

1.ª Parte

HYMNO DE PERNAMBUCO

1.ª H. Christiné *Phi-Phi* One-step da opereta.

2.ª Rudolf Friml *Rose Marie* Fox-trot.

3.ª Schubert *Moment Musical*

4.ª Caron *Le Chant du Narcisse Noir.*

5.ª F. Sanat. *Marilana* — Fox-trot.

6.ª G. Pucini. *Manon Lescaut* Potpourrit.

7.ª F. Canaro. *Alfredo* Tango milonga.

Intervallo: Discos de Victrola

II Parte

1.ª Victor Jacobi *on miami shore* Waltz.

2.ª Keppler Luis *Ku Klux Klan* Fox-shimmy.

3.ª Luiz Nunes Sampaio *Caridade* tango.

4.ª Joseph Szule *La Patissiere* Fox-trot da opereta *La Victoire de Samothrace.*

5.ª Manuel Figueiredo *Fado das Mãos* da opereta Portuguesa *Miss Diabo.*

6.ª L. Benech *Notti GiapPonesi* Fox-trot.

7.ª — J. Francisco de Freitas Zizinha Marchinha.

8.ª Pinho *Folego de Gatos* Maxixe. *Hymno Nacional Brasileiro..*

BRINDES & AMOSTRAS

Offertaram-nos os sr. M. Campos & Cilia., da Livraria Colombo, uma caixa de papel *Rico*, com 25 folhas e 25 envellopes.

Dr. Amaury de Medeiros

De regresso dos Estado Unidos, onde, na qualidade de delegado do Brasil, tomou parte brilhante nos trabalhos da Conferencia Pan-Americana de Cruz Vermelha, que se reuniu em Washington, chegou hontem a esta cidade, passageiro que foi do transatlantico *Zeelandia*, o illustre sr. dr. Amaury de Medeiros, director geral do Departamento de Saú'de e Assistencia e do Serviço de Prophylaxia Rural, neste Estado.

Acompanhou-o sua dignissima esposa d. Aspasio Loreto Medeiros.

O desembarque do distincto hygienista foi concorridissimo presentes, no caes, a fóra familias de relêvo em a nossa sociedade, os representantes do exmo. sr. dr. Sergio Loreto, governador do Estado, secretarios da Justiça, Fazenda e Agricultura, prefeito da capital, chefe de policia, outras altas autoridades, medicos, jornalistas, funccionarios do Departamento de Saude e Assistencia, etc.

Após os cumprimentos, o dr. Amaury de Medeiros tomou a *limousine* do Estado, seguindo para a sua residencia no Palacio do Governo, acompanhado de grande numero de automoveis.

Tocou, ao desembarque, uma banda de musica da Força Publica.

Amanhã, pelas 10 horas, o dr. Amaury de Medeiros reassumirá as funcções de seu elevado cargo de director do Departamento de Saude e Assistencia, sendo carinhosamente recebido pelos seus auxiliares.

Regosijado com o regresso do dr. Amaury de Medeiros seus amigos e admiradores far-lhe-ão significativa homenagem, constando esta de um banquete a que já prestaram sua solidariedade as seguintes pessôas:

Conego Henrique Xavier, dr. José de Góes Cavalcanti, dr. Samuel Hardman, dr. Annibal Fernandes, dr. Antonio Ignacio, dr. Galvão Raposo, dr. Ulysses Pernambucano, dr. Edgar Altino, dr. Humberto Carneiro, dr. Costa Ribeiro, dr. Aggeu Magalhães, dr. Coaracy de Medeiros, dr. Gilberto Fraga Rocha, dr. João Elysio, dr. Odilon Nestor, dr. Eurico Chaves, dr. José Eustaquio, dr. José de Barros Filho, cel. Pedro Paranhos, dr. Arthur de Sá, dr. A. Carvalho de Mendonça, dr. Trajano Mendonça, dr Frederico Curio, dr. João Marques, dr. Gustavo Pinto, dr. Mario Ramos, dr. José Semeano Mercês, dr. Franscisco Figueiredo, Horacio Saldanha, cel. Thaumaturgo de Farias, dr. Jorge Correia de Araujo, dr. Gennaro Guimarães, commendador Alfredo Alvares de Carvalho, dr. Anthero Vieira da Cunha, dr. J. Correia Oliveira Netto dr. Estevão Pinto, José Valeriano Lobo Nascimento cel. Alfredo Osorio, cel. José Cezar, dr. Olivio Alvares, dr. Octavio de Freitas, dr. Alfredo Medeiros, dr Odilon de Souza Leão, dr. Julio Maranhão, dr. Thomé Gibson, dr. Clovis de Castro dr. Olympio Menezes, dr. Walfrido Leão, dr. Carlos Rios, dr. Souto Maior, dr. Archimedes de Oliveia, dr. Ramos Leal, dr. João Cabral de Mello, dr. Apulchro d'Assumpção, dr. Joaquim Inojosa, dr. Jorge Bittencourt, dr. Francisco Clementino, cel. José Pessôa de Queiroz, dr. Souto Filho, cel. Filizardo Toscano de Britto, cel. Costodio Pereira, Radler de Aquino, dr. Hollando Barros, dr. Fabio de Barros, dr. Gennaro Freire.

A lista de adhesões continu'a no Regulador da Marinha á disposição das pessoas que se quizerem associar á referida manisfestação

Banco Popular de Victoria

O futuroso municipio de Victoria acolheo muito bem o commissario do Governo Federal, sr. Apollonio Peres, que ali foi em propaganda da organização dos bancos populares do systema Luzzatti, institutos de credito que têm provado optimamente no sul do paiz.

Após entendimento com varios elementos de prestigio ali, ficou resolvido creár-se o Banco Popular de Victoria nos moldes dos de Nazareth e Garanhuns.

A grande reunião para a sua installação, terá lugar na proxima terça-feira, 20 do corrente, ás 20 horas, na Associação Commercial d'aquella cidade, devendo á mesma comparecer o sr. dr. Samuel Hardmann, secretario da Agricultura que presidirá a reunião.

Sobre a protecção que estão merecendo dos poderes publicos os bancos pópulares e as caixas ruraes, achamos de interesse transcrever o seguinte decreto, sob n.º 1166, de 13 de fevereiro ultimo, assignado pelo sr. governador do Estado de Alagôas, concedendo favores a esses estabelecimentos de creditos:

O Governador do Estado, tendo em vista o pedido do director-presidente da Caixa Rural de Camaragibe, relativos a favores para mesma Caixa e para outras congeneres que se fundarem no Estado, e

Considerando que as cooperativas de credito dos systemas Raiffeisen e Luzzatti constituem o meio pratico para a effectividade da organização do credito agricola e popular, conforme foi mais uma vez proclamado por occasião do Congresso de Inspectores Agricolas e do Congresso de Credito Popular e Agricola, realizados no Rio de Janeiro, respectivamente nos annos de 1922 e 1924;

Considerando ainda que a installação d'esse apparelhamento de credito popular consitue uma necessidade de classe agricola de Alagoas, reconhecida pelo seu orgão — a Sociedade de Agricultura Alagoana — ha mais de vinte annos;

Considerando, finalmente, que o Governo do Estado já manifestou seu apoio ás caixas ruraes e bancos populares, constituidos nos termos do decreto federal n. 1637, de 5 de janeiro de 1907, isentando-os, e aos seus directores e gerentes, do imposto de industria e profissão (art. 5, n. 15, do Decreto n. 1157, de 24 de novembro de 1925, tendo ainda concedido á cooperativa "Banco de Viçosa" favores especiaes (Dec. n. 1.128, de 1 de agosto de 1925), e deve proseguir nas medidas favoraveis á instituição do credito popular e agricola.

Decreta:

Art. 1.º A's caixas ruraes e bancos pulares, constituidos nos termos do decreto federal n.º 1.637, de 5 de janeiro de 1907, e que obedecem aos systemas Raiffeisen e Luzzatti, são concedidos os seguintes favores:

I — Isenção dos impostos de industria e profissão e de licença para installação e continuação do estabelecimento;

II — Isenção do imposto de transmissão de propriedade dos predios que adquirirem para suas sédes ou receberem a titulo gratuito;

III — Isenção do pagamento de emolumentos nas repartições do Estado;

IV — Isenção do imposto do sello estadual;

V — publicação gratuita, no Diario Official, de todos os documentos e actos comprobatorios de sua organização legal;

VI — Isenção do imposto sobre a renda.

Art. 2.º contractos de penhor agricola e de hypotheca de predio agricola quando effectuados com as caixas ruraes e bancos populares referidos no artigo 1.º, ficam isentos de qualquer imposto estadual.

Art. 3.º Os favores referidos nos artigos 1 e 2 não poderão ser revogados dentro de cinco annos, contados da data deste Decreto.

Art. 4.º Revogam-se as disposições em contrario.

Submetta-se o presente Decreto á deliberação do Poder Legislativo.

O Secretario de Estado dos Negocios da Fazenda assim o faça executar.

Palacio do Governo, em Maceió, 13 de fevereiro de 1926, 38.º da Republica. (aa) *Pedro da Costa Rego, José Quintella Cavalcanti.*

Publicado nesta Secretaria de Estado dos Negocios da Fazenda em Maceió, 13 e fevereiro de 1926. O Director *Julio Lopes Ferreira Pinto.*"

Tuna Portugueza

O BELLO SARAU DE HOJE NO THEATRO DO PARQUE

De quantas aggremiações tenha levantado a indefesa actividade do lusitano em Pernambucano, neste afan muito nobre de identificar-se comnosco na obra meritoria do nosso progresso cultural, nenhum que possa sobrepujar á *Tuna Portugueza* nas sympathias que a cercam de toda parte como um applauso ao que já tem conseguido, como um estimulo ao que muito poderá ainda fazer.

Não ha como se regatear uma palavra de cordial animação a esse pugillo de jovens que, fóra de Portugal, sentem-se cada vez mais portuguezes e não existam no sacrificio das poucas horas de repouso na vida afanosa que levam quasi todos, para se aperfeiçoarem no canto e na musica, interpretes dessa musica e desse canto que são a expressão mais commovida da sentimental alma lusitana.

E é bem por isso que as audições da *Tuna Portugueza* constituem espectaculos dos mais concorridos e animados, valendo aos garbosos rapazes os mais calorosos e merecidos applausos da assistencia.

O mesmo brilhante successo vae ter certo, a audição de hoje no Theatro do Parque ás 20 1|2 horas.

O programma é o seguinte:

PRIMEIRA PARTE — Pelo corpo executante sob a regencia do maestro sr. Angelo Correia da Costa — Hymno nacional Brasileiro — F. Manoel da Silva; hymno Portuguez — A. Keil; hymno da Tuna — E. Leça: Veneza Americana (fantasia) — A. Correia da Costa: Alma de Dios (canção hungara)— (arranjo) A. Correia da Costa: Serenata — Enrico Toselli: Azas de Portugal (rapsodia) — A. Correia da Costa.

SEGUNDA PARTE — Pelo corpo scenico — A representação da fina comedia em um acto, original do notavel escriptor portuguez Pinheiro Chagas — "Quem Desdenha...", tendo como personagens: — Elyra, snta. Esther Prats; Quiteria, snta. Dagmar Lorena; Henrique Sampaio, sr. M. Campos; Eleuterio Lopes, sr. Alberto Ferreira; Fulgencio da Silveira, sr. A. Braga; criados, sr. S. Ramos e A. de Britto. A ensecnação é do sr. A. Braga. Servirá de ponto o sr. Augusto Carneiro.

TERCEIRA PARTE — Pelo corpo executante — Limoeiro, A. Correia da Costa: O Pichal, A. Perival: O Pescador, Fernando Montinho: O fado dos bandolins, A. Correia da Costa, Duetto dos garotos, Raul Portella: Serenata de Coimbra, A. Correia da Costa: Fadinhos da minha terra, A. Correia da Costa: Ribeirinho, Luiz Quesada; Marcha Antonio José d'Almeida, A. Correia da Costa.

CANÇÕES — O Pichal e Ribeirinho serão cantadas pelo sr. Antonio d'Almeida, acompanhado pelo sexteto da Tuna composto pelos srs. José Lobo Braga, Sebastião d'Oliveira da Silva, Amadeu Palha, José Teixeira e Vasco Silva: Duetto dos garotos cantado pela snta. Esther Prats e sr. Alberto Ferreira acompanhados pela Tuna; O pescador solista: J. Medeiros: Serenata de Coimbra — solista: Manoel Campos.

E' este o corpo executante da Tuna: — Primeiros violinos — José Lobo Braga, João Castello Branco e Sebastião d'Oliveira da Silva; segundos violinos — Turibio Amorim, Robert Keibet e Mario Cardoso; primeiros flauta, Amadeu Palha; segundo flauta — Carlos Lopes; clarinete Victorino Silva Pinto; saxophone, Theophilo Bandeira de Mello; primeiros bandolins, Antonio Almeida, Joaquim Carvalho, Manoel Tavares, Manoel Vieira Ramos Filho e Manoel Ferreira; segundos bandolins — Alfredo Gomes e Antonio Gomes; bandolas, Manoel Peços e Carlos Menezes; bandoloncelo, Gilberto Soares; violoncello, José Ferreira; violões — Antonio de Araujo Brandão, Arnaldo Ribeiro Manoel Albuquerque, Victorino Pereira Pinto, alberto de Oliveira, Manoel Campos, Manoel dos Santos Andrade, José Dantas, Carlos Lobo, José Sant'Anna Pinto e Orlando Souto Maior: contra-baixo, Vasco Silva: pandeireta, Ruy de Souza Menezes.

O grupo orpheonico compõe-se dos associados: primeiros tenores — Alberto Ferreira, Joaquim A. da Rocha, José Thomaz Ribeiro, Manoel Maia, Manoel Campos, Joaquim A. Medeiros, Aurelio Thomaz Ribeiro e Eduardo S. A. P. de Lima: segundos tenores — Manoel da Costa Leal, Francisco Lins, Joaquim Augusto da Silva, Amadeu Palha, Alberto Joaquim Faria, Fernando José Alves Antonio de Britto, Augusto Gonçalves Sá Peras, Manoel Augusto Pereira da Silva e Manoel Lages.

ULTIMA HORA

Pela "Western Telegraph"

Serviço especial do "Diario de Pernambuco" e da Agencia Havas

INTERIOR

RIO, 17 — Inaugurou-se hoje, o Salão dos novos, no edificio do "Palace Hotel". A concurrencia foi enorme.

Causou grande successo o quadro do pintor Cornelio Penna — Cruzados, — adquirido pela marqueza do Paraná.

RIO, 17 — Por portarias de hoje, foram exonerados os contra-almirantes Conrado Heck e Nunes Carvalho, dos cargos de vice-director da navegação e vice-director do serviço de portos e costas.

RIO, 17 — Foi a pique, na bahia de Guanabara, a lancha "Sete de Setembro".

Não houve victimas.

RIO, 17 — Na ilha do Governador, está tudo prompto para recebor os aviadores argentinos. Logo pela manhã deverão dirigir-se á base naval aerea os representantes do ministro do exterior, presidente da Republica, o secretario sr. Locagno, o addido militar argentino sr. Fincati e o tenente Roxo, representante do ministro da Marinha.

Os aviadores serão transportados para o Arsenal e hospedados no "Palace Hotel".

Somente amanhã, ás primeiras horas os aviadores deixarão Victoria, com destino a esta capital.

RIO, 17 — O cruzador "Barroso" estacionará mais alguns dias, em aguas uruguayas.

RIO, 17 — O encouraçado "Floriano" irá até o norte do paiz, em serviço de balisamento das costas.

RIO, 17 — Os jornaes publicam informações dizendo que o almirante José Maria Penido, chefe do estado-maior da Armada, partirá nos principios da semana vindoura, em companhia do almirante Mac Culley, chefe da missão naval americana, com destino ao Matto Grosso.

RIO, 17 — O sr. Cunha Vasconcellos, ex-governador do Acre propoz acção contra o sr. Paulo Filho, director do "Correio da Manhã", por ter este publicado um artigo intitulado — O Acre sob o regimen do terror.

Assumio a responsabilidade do artigo o sr. Augusto Pamplona que fez hoje, pelo "Jornal do Commercio", uma declaração nesse sentido.

RIO, 17 — Telegrammas procedentes de Goyaz informam que o Tribunal de Justiça absolveu a celebre medium conhecida por Santa Dica.

RIO, 17 — O ministro da Marinha resolveu dar baixa do serviço activo no aviso "Teffé", per tenente á flotilha do Amazonas.

RIO, 17 — Foi celebrada hoje, uma missa, em acção de graças pelo restabelecimento dos alumnos do Collegio Militar, atacados de grippe.

As aulas recomeçarão na proxima segunda-feira.

RIO, 17 — O director dos Correios determinou que a Agencia postal de Paulista, seja transferida para o municipio de Mamanguape, na Parahyba com a denominação de Rio Tinto.

RIO, 17 — Os aviadores argentinos chegaram a Victoria onde pernoitarão, devido o máo tempo, devendo voar para esta capital amanhã ás nove horas.

RIO, 17 — Na madrugada de hoje, verificou-se um começo de rebellião do "Asylo de Menores".

Seis menores criminosos com auxilio de asylados praticaram varias depredações, sendo afinal sub-jugados.

RIO, 17 — Os aviadores levantaram o vôo em Caravellas, com destino a esta capital ás sete horas e doze minutos.

MERCADO DO RIO

RIO, 17 — Mercado de cambio:

Os bancos saccaram hoje, ás taxas de 7 13|16 d. e 7 27|32 d.

Assucar: Entraram 7.232 saccos e sahiram 7.465. Em deposito existem 125.184 saccos.

Algodão: Não houve entradas. Sahiram 38 fardos.

O stock existente é de 14.179 fardos.

EXTERIOR

LISBOA, 17 — O aviador Newton Braga visitou hoje, o Parque de aviação militar, tendo conferenciado depois com o almirante Gago Coutinho.

LISBOA, 17 — O ministro do commercio está estudando a entrega das estradas de ferro nacionaes, a Emprezas particulares.

LISBOA, 17 — O general Massano Amorim, foi nomeado governador da India portugueza.

Consta que o sr. Alvaro de Castro será convidado para governar Moçambique.

MADRID, 17 — De San Sebastian:

Chegaram hoje, aqui, os soberanos hespanhoes, acompanhados do general Primo de Rivera e numeroso sequito. Os soberanos percorreram a pista, onde será amanhã disputado o grande premio europeu, para corridas de automoveis.

PARIS, 17 — O sr. Aristides Briand acaba de apresentar ao governo, o pedido de demissão collectiva do gabinete.

PARIS, 17 — O anarchista Cortez foi preso hoje, sem offerecer resistencia.

Está apurado que Cortez tomou parte nos assaltos ao "Banco de San Martino" e á séde da Companhia de bonds em Buenos Aires.

Cortez é accusado de cumplicidade com dois anarchistas hespanhoes, recentemente presos em Paris, como autores do mal-

PARIS, 17 — E' voz corrente que a Camara, antes da abertura dos debates financeiros, terá que pronunciar-se sobre uma moção de adiamento da discussão.

Estamos informados que o governo não acceita o adiamento e vae suscitar a questão de moção de confiança.

PARIS, 17—A moção de adiamento dos debates sobre os projectos financeiros será apoiada da tribuna, pelos srs. Renaudel, Bokanowski e Marin.

PARIS, 17 — A policia acaba de prender o anarchista hespanhol Gregorio Cortez, accusado de cumplicidade na conspiração contra o rei Affonso XIII.

PARIS, 17 — A Camara recusou uma moção de confiança ao governo, por 263 votos contra 245, pelo que este se demittio.

Mesmo demissionario o governo insistio pela passagem do projecto financeiro, sendo rejeitado por 290 votos contra 243.

LONDRES, 17 — Em defeza da causa dos mineiros, cerca de tres mil mulheres trabalhistas, empunhando bandeiras vermelhas percorreram as principaes ruas desta capital, cantando a Internacional.

LONDRES, 17 — A rainha Maria e a princeza Helena partirão no dia 8 de setembro para os Estados Unidos, onde se demorarão cerca de tres mezes.

BRUXELLAS, 17 — Foi assignada uma convenção belga-allemã, afim de facilitar o transporte de mercadorias pelas cidades da fronteira.

SOFIA, 17 — Noticia não confirmada diz que o rei Boris partio para a Italia, afim de visitar o duque de Aosta.

Consta que o rei Boris tencio na casar-se com a princeza Giovanna.

MOSCOU, 17 — Foi iniciado o processo contra 14 officiaes do exercito, accusados de conspiração com conhecimento dos altos commandos da Rumania e Polonia, para a queda dos soviets.

Successão Governamental

Em todo o Estado, realizar-se-á hoje a eleição para o cargo de governador no quatriennio de 1926-30.

E' candidato das forças politicas de Pernambuco o eminente homem publico sr. dr. Estacio de Albuquerque Coimbra, vice-presidente da Republica e figura de luzido realce no seio da politica nacional.

No municipio da capital, as chapas serão distribuidas pelos srs:

1ª secção — Santo Antonio — Concelho Municipal — Distribuidor de chapas—Oswaldo da Silva Guimarães.

2ª secção — Santo Antonio — Theatro Santa Isabel — Distribuidor de chapas — Francisco de Souza Pinto.

3ª secção — Santo Antonio — Lyceu de Artes e Officios — Distribuidor de chapas — Thomaz Times.

4ª secção — Recife — Capitania do Porto — Distribuidor de chapas — Antonio de Assis Guedes.

5ª secção — São José — Rua Padre Floriano n. 146 — Distribuidor de chapas: Oscar Franco Cabral.

6ª secção — São José — Rua do Alecrim n. 266 — Distribuidor de chapas: Raul Cavalcanti de Lyra Mello.

7ª secção — São José — Rua Imperial n. 1176 — Distribuidor de chapas: Leovigildo Bezerra Cavalcanti.

8ª secção — Afogados — Largo da Paz n. 179 — Distribuidor de chapas — Augusto do Monte Teixeira.

9ª secção — Afogados — Largo da Paz n. 230 — Distribuidor de chapas — Severino de Oliveira Santos.

10ª secção — Pores — Avenida Tigipió n. 2.184 — Distribuidor de chapas — Francisco Izidoro da Silva Santiago.

11ª secção — Magdalena — Escola Wenceslau Braz — Distribuidor de chapas: coronel José da Silva Loyo Netto.

12ª secção — Magdalena — Escola Wenceslau Braz — Distribuidor de chapas — João Rufino de Mello e Silva.

13ª secção — Torre — Escola Martins Junior — Distribuidor de chapas dr. Virginio Campello.

14ª secção — Bôa-Vista — Escola Felippe Camarão — Distribuidor de chapas: coronel Eugenio de Almeida.

15ª secção — Bôa-Vista — Escola João Barbalho — Distribuidor de chapas: dr. Julio Fernandino de Barros Mello.

16ª secção — Bôa Vista — Escola dr. Manoel Borba — Distribuidor de chapas: major Mario Maranhão.

17ª secção — Santo Amaro — Rua Luiz do Rego n. 244 (Cruz Cabugá) — Distribuidor de chapas: Antonio Marques da Cunha.

18ª secção — Santo Amaro — Rua Luiz do Rego n. 954 (Cruz Cabugá) — Distribuidor de chapas: Alcides Lopes de Oliveira.

19ª secção — Rua do Lima, hoje Martins Pereira n. 190 — Distribuidor de chapas: Manoel Leite da Silva.

20ª secção — Capunga — Rua das Pernambucanas n. 108 — Distribuidor de chapas: dr. Democrito de Souza.

21ª secção — Espinheiro — Rua da Hora n. 56 — Distribuidor de chapas: Alfredo Rocha.

22ª secção — Encruzilhada — Escola padre João Ribeiro — Distribuidor de chapas — Major Cleophas de Medeiros.

23ª secção — Encruzilhada — Avenida Bernardo Vieira n. 637 — Distribuidor de chapas: major Antonio de Lemos Diderio.

24ª secção — Encruzilhada — Avenida Bernardo Vieira n. 1159 — Distribuidor de chapas: Antonio Heliodoro F. Gomes.

25ª secção — Poço da Panella — Avenida 17 de Agosto de 1935 — Distribuidor de chapas: João da Silva Telles Filho.

26ª secção — Poço da Panella — Escola Silva Jardim — Largo do Monteiro — Distribuidor de chapas: Jorge Velloso da Rocha Leal.

27ª secção — Poço da Panella — Rua Anna Xavier n. 171 — Casa Amarella — Distribuidor de chapas: Francisco Gomes dos Santos.

28ª secção — Varzea — Grupo escolar — Caxangá — Rua S. Francisco de Paula — Distribuidor de chapas: Julio Pereira de Souza.

29ª secção — Varzea — Escola Pinto Damaso — Distribuidor de chapas: dr. Damaso — Distribuidor de chapas — Francisco Baptista Marinho.

Como consegue manter-se tão rubusto?

Entre a meia edade e a velhice é quando é mais difficil conservar bôa saude. Porem saude robusta não é uma questão de edade, pois que é possivel manter-se comparativamente a joventude até uma edade bastante avançada—tomando o verdadeiro reconstituinte, a

EMULSÃO de SCOTT

Rica em Vitaminas e mais elementos productivos da Robustez

Diario Social

ANNIVERSARIOS

Mme. Octacio de Freitas — Passa, em festas, amanhã o anniversario natalicio da exma. d. Maria de Freitas, que é um dos ornamentos de nossa alta sociedade, e esposa do illustre clinico e bacteriologista prof. dr. Octavio de Freitas, director da Faculdade de Medicina desta capital.

Assiste amanhã ao transcurso de seu anniversario d. Christina Pessôa Carvalho, digna esposa do solicitador do nosso fôro sr. Astrogildo de Carvalho e directora do "Externato Mixto 5 de Março," do Feitosa.

Mlle. Maria Luiza Correia da Silva, filha do sr. Ildefonso Correia da Silva, juiz districtal de Beberibe, faz annos amanhã.

Flue amanhã o natalicio do sr. Carlos Marinho Falcão.

Amanhã faz annos o sr. Frederico Lima, viajante da casa Cleodon Chaves, desta praça.

O sr. Adão de Almeida, auxiliar da casa Pereira Pinto & C., desta praça completa annos amanhã.

A senhorita Nair Rodrigues Jotha, dilecta filha do sr. João Rodrigues Jotha, completa annos hoje.

Mlle. Vicentina Leal de Barros, filha do saudoso dr. Leal de Barros, que foi lente do Gymnasio Pernambucano, faz annos amanhã.

A exma. d. Maria da Penha Gesteira Gomes de Mattos, esposa do sr. Manoel Gomes de Mattos Junior, adiantado commerciante nesta praça assiste amanhã ao transcurso de seu natalicio.

Está em festas hoje o lar do dr. João Paulo Nunes de Mello e de sua esposa d. Maria Albertina Gusmão de Mello, pelo anniversario natalicio dos seus intelligentes filhos os collegiaes Elizabeth e Ruy Gusmão de Mello.

Decorre hoje o anniversario do sr. Alcides Carneiro, gerente do "Café Violeta", nesta capital.

Decorre amanhã o anniversario natalicio da exma. d. Rosa Bastos e Silva, digna esposa do operoso sr. Orlando de Oliveira e Silva, do [illegible] commercio desta praça.

Completa annos amanhã o distincto moço sr. Antonio Poric da Silveira, auxiliar da importante firma Pereira Carneiro & C. no Rio de Janeiro.

Enilda, filhinha do sr. Guilherme do Araujo, nosso confrade d'"A Noite", faz annos hoje.

E' amanhã o dia natalicio de Geraldinho, filho do sr. Antonio de Albuquerque Maranhão e de sua esposa d. Maria do Carmo Barreto Maranhão.

Faz annos nesta data o sr. Adalberto F. da Silva.

Muitas venturas e alegrias para o distincto casal 1º tenente dr. Heitor Mendes-d. Alice de Sá Mendes, amanhã — o 3º anniversario natalicio de seu galante e querido filhinho Stacio.

Vê passar hoje seu anniversario natalicio o sr. Sebastião Alves da Silva, proprietario e commerciante nesta cidade, ex-senador estadual.

A prendada senhorita Emilia Silveira (Mimi), filha do sr. Carlos Silveira, e professora titulada regente de uma das cadeiras do grupo escolar "João Barbalho," festeja seus annos hoje.

A distincta e graciosa senhorita Olga Marinho, irmã do sr. dr. Gastão Marinho, collector federal em Palmares tem entre festas, hoje, seu anniversario natal.

Ayrton, querido filhinho do sr. Austriclinio Villarim, funccionario do Banco Nacional Ultramarino e de sua exma. esposa d. Anna da Costa Vilella rim tem completa hoje mais um anno de existencia.

Anniversaria hoje o sr. Frederico Magalhães da Silva, despachante federal neste Estado.

O sr. Oswaldo Brasileiro Pimentel funccionario do Palacio do Governo, faz annos hoje.

Hontem, dia de seu anniversario natalicio, foi muito felicitada no circulo de suas amisades a distincta senhorita Quininha Maranhão, filha do sr. dr. Leovigildo Maranhão, secretario da Capitania dos Portos, deste Estado.

Passa amanhã o anniversario natalicio da senhorita Luiza Ferreira de Araujo, filha do sr. João Ferreira de Araujo, commerciante desta praça.

Nannette, filhinha do sr. Raul Nilo de Mello e de sua digna esposa d. Aurea dos Santos Mello faz hoje seu terceiro anniversario natalicio.

Vê transcorrer hoje seu anniversario natal o sr. dr. Arcelino Pinheiro Ramos, abastado agricultor neste Estado.

Occorre hoje o anniversario natalicio da exma. d. Adalgiza Rodrigues d'Albuquerque, esposa do sr. Fabio Coimbra d'Albuquerque, do commercio desta praça.

E' hoje a festa do 1º anniversario natalicio de Jarbas, dilecto filho do sr. José Maria Dias de Albuquerque e de d. Maria das Mercês Albuquerque, residentes em Ticipió.

A sra. Rachel Meira Mello de Omena, esposa do sr. José Lopes de Omena, commerciante nesta cidade, viu passar hontem o seu anniversario natalicio.

Tambem faz annos hoje a senhorita Minervina Francisca de Barros.

Decorreu hontem o anniversario natalicio do sr. Arnaldo Pinto de Farias, residente na cidade da Victoria, neste Estado.

MAGIC

O calor excessivo provoca o suor das axillas e não raras vezes a transpiração é de odor pouco agradavel.

As senhoras quasi sempre voltam para casa com manchas nos seus vestidos, a não ser que se sujeitem ao uso torturante dos suadores de borracha.

Para evitar todos esses aborrecimentos, medicos eminentes como Miguel Couto, Austregesilo, Aloysio de Castro e Werneck Machado, aconselham o uso do MAGIC, o preparado ideal que é usado por todas as senhoras chics e cuidadosas.

Agentes Geraes: **ARAUJO FREITAS & C.ª** — Rua dos Ourives, 88 — Preço do vidro 7$000 (dá para 6 mezes). Vendem-se nas melhores pharmacias e perfumarias do Brasil.

A professora senhorita Julieta de Farias Ferreira assiste hoje ao seu anniversario natalicio.

Passa amanhã o anniversario natalicio da gentil senhorita Corina Wanderley de Castro, dilecta filha do sr. Manoel de Castro, auxiliar do commercio e de sua digna consorte d. Maria Augusta Wanderley de Castro.

Por este motivo a natalicIante offerecerá recepção ás suas numerosas amiguinhas.

Na data de hoje anniversaria a sra. d. Maria Cavalcanti de Araujo, professora municipal no Cabo, e esposa do sr. Irineu Araujo, esforçado funccionario da Repartição Central da Policia.

Mlle. Henriqueta Carmelita da Cruz Lapa, filha do sr. João Lapa, socio da firma Joaquim Lopes da Cruz & C., festeja seus annos hoje.

NASCIMENTOS

Julia — Nasceu ha dias, em a residencia de seus paes, á rua Sete de Setembro, n. 128, nesta cidade a primogenita do distincto casal Caetano de Sá Filho-Ednah Caracciolo de Sá.

Chama-se Julia a mimosa creaturinha e está sendo a mais perfeita felicidade de seus genitores.

BAPTISADOS

Será levado, hoje, á pia baptismal o interessante Antonio, filhinho do sr. Adriano Pinto Magalhães, do alto commercio de nossa praça e de sua exma. consorte d. Laura Machado Ramos Magalhães.

Serão padrinhos do pequenito o sr. Francisco Lopes Ramos Magalhães e d. Odette Rodrigues Quintas.

Na matriz da Varzea terá logar hoje, ás 17 horas, o baptisado da interessante Theresinha de Jesus, filha do sr. Manoel Gomes dos Santos, activo auxiliar das officinas graphicas do "Diario de Pernambuco" e de sua esposa d. Severina Ferreira dos Santos.

Servirão de padrinhos o sr. Joaquim Aamaro Bruno Vilella e sua consorte d. Thereza dos Santos Vilella.

CASAMENTOS

Aurora Ramos-Nelson Ferreira — Realizou-se hontem nesta cidade o enlace nupcial do joven e festejado musicista conterraneo sr. Nelson Ferreira, director da orchestra do "Cine-Theatro Moderno" e a prendada senhorita Aurora Salgueiro Ramos, professora titulada pelo "Collegio Santa Margarida" e filha do saudoso cavalheiro sr. José Pereira Ramos e de sua digna consorte d. Balbina Salgueiro Ramos.

A cerimonia religiosa teve logar ás 7 1|2 horas, na matriz de Santo Antonio, por occasião da missa, celebrando o casamento o rvdmo. conego Luiz Gonzaga, vigario da parochia. Serviram de paranymphos: á noiva, o poeta Costa Rêgo Junior e sua esposa d. Esther Costa Rêgo Junior; ao noivo, o sr. José Pinto Ferreira e sua esposa d. Olga de Aguiar Ferreira.

O acto civil effectuou-se no respectivo cartorio, á rua "Diario de Pernambuco", n. 90, 1º andar, servindo de testemunhas: por parte do noivo, o sr. dr. Malaquias Gonçalves da Rocha e sua esposa d. Anna Rita Gonçalves da Rocha e por parte da noiva o sr. dr. Renato Silveira e sua esposa d. Judith Jordão Silveira.

O joven e distincto casal está residindo á rua da Concordia n. 390.

Melhor Que Riquezas

Como é frequente ouvir-se a expressão—"Daria tudo o que tenho se pudesse ficar bom." [illegible] se cuida das riquezas.

O Rheumatismo, [illegible] que têm [illegible] são puramente um remedio para os rins e têm curado milhares de pessoas por mais de meio seculo.

Pergunte ao visinho!

PILULAS DE FOSTER
PARA OS RINS
A' venda em todas as Pharmacias

No 1.º cartorio do Registro Civil dos Casamentos, á rua "Diario de Pernambuco" n. 90, 1.º andar, estão correndo proclamas dos seguintes contrahentes:

Honorio José de Sat'Anna e Maria Annunciada Marques de Miranda, solteiros, naturaes deste Estado e residentes na avenida José Rufino.

Agrippino Pereira da Silva, natural da Parahyba e Josepha do Espirito Santo, natural deste Estado, solteiros e residentes á estrada dos Remedios.

Etelvino Apollinario Campello dos Anjos e Euthalia Leopoldina de Souza Fonseca, solteiros, naturaes deste Estado e residentes á rua Marcilio Dias n. 242, Francisca da Paixão, solteiros, naturaes deste Etado e residentes á rua do Cajueiro em Fernandinho, em Afogados.

Alcides José da Fonseca, natural de Portugal, residente á rua de São José n. 160 e Diva Farias, natural deste Estado, residente na freguezia da Bôa Vista, á rua Martins Junior.

Antonio Ferreira d'Azevedo, residente á rua Nova n. 397, e Eurides Rocha, resiente á rua Victoriano Palhares n. 255, solteiros, naturaes deste Estado.

Emilio Carbim, natural da Russia, e Othilia Barbosa dos Santos, natural de Alagoas, solteiros e residentes na praça do Mercado n. 139.

Maximiano José Duarte e Maria Pergentina da Conceição, solteiros, naturaes deste Estado e residentes no logar Fernandinho em São José.

MATINÉE

O Club Recife, sociedade recreativa que tem a sua séde á rua Direita, nesta cidade, realizará, hoje, mais uma *matinée chic*, correspondente ao mez corrente.

Para a festa, que se auspicia attrahente, recebemos convite enviado pelo sr. Silveira Barros, presidente da sociedade.

ASSOCIAÇÕES

União beneficente 24 de Junho — Realisa-se, hoje ás 15 horas a posse da nova directoria, desta aggremiação beneficente, que ha de reger os seus destinos sociaes no periodo de 1926 a 1927.

Circulo Esoterico da Communhão do Pensamento — Em sua séde provisoria sita á travessa de São José, n. 141 1º andar, reune-se-á amanhã, ás 19 horas, o Tattwa Vivekananda, afim de tratar da eleição de sua directoria para o periodo de 1926 a 1927, de accordo com os seus estatutos.

Centro E. Regeneração Deus, Amor e Luz — Em sua séde á rua Imperial n. 1711 reunirá hoje, pelas 18 horas, para a leitura da "revelação de São Pedro" o gremio espirita acima.

Associação medica dos Hospitaes — Haverá hoje, domingo, ás 10 horas, no Hospital Santo Amaro, sessão desta associação scientifica. O presidente encarece a presença de todos os socios.

Constarão da ordem do dia os seguintes trabalhos.

a) — Sobre um caso de cesareana vaginal, pelo dr. Martiniano Fernandes.

b) — Insufficiencia fluir glandular pelo dr. Carvalho Mendonça.

c) — Fistulas vesico vaginal, tratadas por via trans-vesinal pelo professor dr. Barros Lima.

d) — Motroradiographia pulmonar Estudo volumetrico das lesões. Sua importancia no prognostico da tuberculose pulmonar, pelo dr. Aguinaldo Lins.

VIAJANTES

Coronel José Candido de Miranda — Do Rio, aonde fôra a negocios de seu interesse, regressou, hontem pelo transatlantico hollandez *Zeelandia*, o sr. coronel José Candido de Miranda, operoso prefeito de Olinda.

O distincto cavalheiro teve desembarque muito concorrido.

Max Lewin Krause — Do Sul do paiz chegou a esta cidade hontem pelo *Zeelandia*, o sr. Max Lewin Krause chefe da firma M. L. Krause & C. do Rio.

S. s., que veiu em visita á filial de sua firma aqui "Joalharia Krause" demorar-se-á nesta capital alguns dias.

Pelo "Itatinga" chegou hontem do Ceará, onde é capitalista e alto commerciante o sr. Alberto Jacques Klein que vem em viagem de nupcias para a Republica Argentina, acompanhado de sua exma. consorte.

Durante sua estadia nesta capital s. s. será hospede do sr. Alberto Jayme do Amaral, chefe da firma Alberto Amaral & C. da qual é socio.

FALLECIMENTOS

Major Ignacio Paes de Azevedo — A 14 do corrente finou-se em Canhotinho o respeitavel sr. major Ignacio Paes de Azevedo, ex-prefeito daquelle municipio e cidadão muito prestimoso e geralmente bemquisto no meio em que vivia.

Natural de São Bento, contava o morto 66 annos de idade. Casado com a exma. d. Candida Azevedo, deixou do seu consorcio os seguintes filhos: Allino Azevedo, funccionario da prefeitura; d. Maria Siqueira de Azevedo, esposa do sr. João Miranda de Siqueira, negociante nesta cidade e d. Irinéa Azevedo, solteira.

Em signal de pezar pelo fallecimento do sr. major Ignacio Paes de Azevedo, o sr. cel. Manuel Vidal dos Santos, actual prefeito de Canhotinho, mandou hastear em funeral a bandeira nacional na fachada do Paço Municipal, suspendeu o expediente e baixou um acto decretando luto por tres dias aos funccionarios da Municipalidade.

O enterramento do venerando morto foi extraordinariamente concorrido.

Ao baixar a tumba o ataude, falou enaltecendo as qualidades do extincto o sr. Cicero Siqueira, adjuncto da promotor publico naquella comarca.

Durante os dias que esteve acamado teve o major Ignacio como seu medico assistente o sr. dr. Clovis Guimarães, clinico naquella cidade, o qual não poupou esforços para amenizar os soffrimentos do fallecido.

Candido Xavier — Em Antonio Olyntho, aonde fôra em busca de melhoras devido o seu grave estado de saude, veiu a fallecer no dia 14 do corrente, ás 20 horas o sr. Candido Rosas Xavier Albuquerque, antigo funccionario da "G. W. B. R." onde exercia o cargo de conferente dos armazens de carga.

O extincto era casado com d. Leovigilda de Albuquerque e deixou 3 filhos menores.

Era muito estimado, mercê de suas bôas qualidades.

Na residencia dos seus paes sr. Lourival G. Porto e sua esposa d. Alzira Prysthon Porto, falleceu hontem, nesta cidade, ás 12 horas, a pequena Inalda, contando apenas 4 mezes de idade.

O enterro da innocentinha terá logar hoje ás 10 horas, no cemiterio de Santo Amaro.

José Tavares da Silva — A' rua da Gloria n. 412, onde residia finou-se ás 7 1|2 horas de hontem o estimado cavalheiro sr. José Tavares da Silva antigo auxiliar e chefe dos escriptorios da Companhia Industrial Pernambucana, á qual dedicava sua competencia e criteriosa capacidade de trabalho desde a sua fundação, ha 35 annos.

Casado com a exma. d. Zulmira Candida Tavares da Silva, deixou de seu consorcio os seguinte filhos: d. Maria Annunciada Tavares de Pinho, casada com o sr. Antonio Gaspar da Pinho; sr. José Tavares da Silva Junior, casado, auxiliar de categoria da firma Alberto Lundgren & C. Ltd.; sr. Armando Tavares da Silva, casado, auxiliar da firma Menezes Irmãos & C.; senhoritas Maria do Carmo, Antonia e Luiza Tavares da Silva e Abilio Tavares da Silva, auxiliar da Companhia Industrial Pernambucana.

Possuidor dos melhores attributos moraes, gosava de vivas e largas sympathias em o nosso meio social.

Era irmão do saudoso desembargador Manoel Maria Tavares da Silva e tio dos drs. Arsenio Tavares da Silva e João Tavares da Silva.

Contando 62 annos de idade, falleceu em consequencia de um ataque de uremia, proveniente de incommodos, que, já ha mezes, o affligiam e contra os quaes foram improficuos os cuidados medicos e os carinhos de sua desolada familia.

Ao seu enterramento, que realizou-se ás 16 1|2 horas de hontem, no Cemiterio de Santo Amaro, compareceu avultado numero de pessoas de suas relações, assim como os directores e todos os auxiliares dos escriptorios das Companhias Industrial Pernambucana e Manufactora de Tecidos do Norte" e da firma Menezes Irmãos & C.

Por occasião de ser sepultado o corpo, pronunciou sentidas palavras de saudades, á beira do tumulo, o sr. Agapito Maciel, grande amigo do saudoso extincto.

Sobre o feretro foram collocadas as seguintes corôas: Saudade Eterna de sua esposa e filhos", "Homenagem da Companhia Industrial Pernambucana", "Recordação de Luis e Vicente Menezes", "Lembranças de seus companheiros de escriptorio", "Saudades de Dondon e filhos", "Lembrança eterna de Julia Saldanha e filhos e "Saudades de Alberto e Fina."

SUL AMERICA

Companhia Nacional de Seguros de Vida

Fundos de garantias .... 131.000:000$000

Pagamento do seguro do conhecido corrector MANOEL FRANCISCO MARTINS

Recebi da Companhia de Seguros de Vida "SUL AMERICA", na qualidade de viuva beneficiaria e por intermedio do Snr. Pedro Nolasco em cheque n.º .... 378.055 do Bank of London and South America a quantia de trinta contos de réis (30:000$000) por saldo de todas as indemnisações a que tinha direito pelas apolices ns. 44.320 e 105.567 emittidas sobre a vida de Manoel Francisco Martins, apolices que devolvo á dita Companhia para serem cancelladas.

Recife, 12 de Julho de 1926

(Assig) Clementina da Silva Guimarães Martins

(Firma reconhecida pelo Tabellião Dr. A. Eugenio Maçães)

Peçam, hoje mesmo, informações sobre as modernas apolices emittidas pela SUL AMERICA

Caixa postal n. 169 — RECIFE

Thorvald Jensen & Co.

Especialistas em Machinas frigorificas "SABROE" e Machinas Dinamarquezas para lacticinios

Installações completas de Usinas para exportação de leite, Entrepostos, Fabricas de leite condensado e de leite em pó. Machinas modernas para fabricas de manteiga. Desnatadeiras, Batedeiras, Salgadeiras, Pasterizadores, Esfriadores, Vasilhames, para conducção de leite, etc. etc. Stock permanente de todas as Machinas e apparelhos para a

Industria de Lacticinios

Mais de 70 installações frigorificas "SABROE" trabalham no centro do Brasil, a maior parte na industria de lacticinios. Actualmente, ha onze installações em montagem incluindo diversas Usinas para uma exportação diaria de 5.000 a 10.000 litros de leite. Se V. S. desejar qualquer informação, preço ou orçamento para machinas, apparelhos ou utensilios para a industria de lacticinios, dirija-se á: Caixa postal 1283, Rua General Camara, 102, Rio de Janeiro

Thorvald Jensen & Co.

Especialistas em Machinas frigorificas "SABROE" e Machinas Dinamarquezas para lacticinios

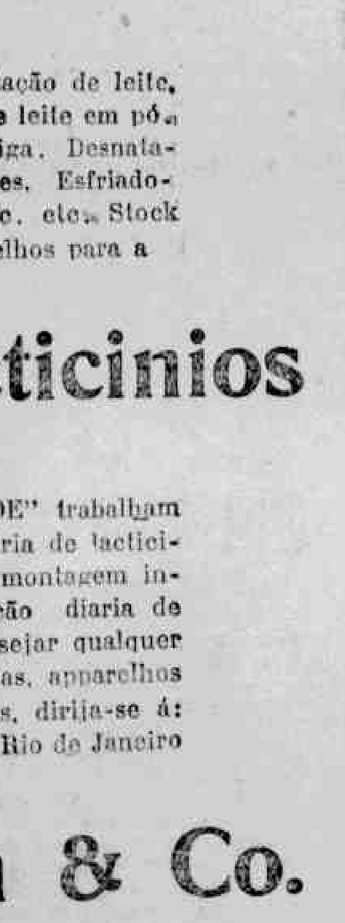

O ASSEIO DAS COSINHAS
CUIDADO COM AS IMITAÇÕES

Representante no Recife:
Jorge Ramos
Avenida Martins de Barros, 454, 1.º

BIOLAIMO

(Bios-vida - Laimos-garganta)

cura instantaneamente

DORES DE GARGANTA E ROUQUIDÃO

Pastilhas aromaticas e de gosto agradavel

AGENTE EXCLUSIVO:

SAVERIO VITA

Rua Floriano Peixoto, 241

RECIFE

Massa de Tomate

"ERBA"

A mais concentrada
A mais pura
A mais economica
A melhor

Agentes Geraes:

Novotherapica Italo-Brasileira S. A.

Caixa, 184—S. Paulo

Agua Mineral Thermo-Radioactiva

IMPERATRIZ

Quando V. S. pedir uma AGUA MINERAL, tenha bem em mente que "uma agua qualquer", pelo simples facto de estar engarrafada, não é uma AGUA MINERAL!! E' preciso que uma AGUA MINERAL, tenha "qualquer cousa" destinguindo-a desde logo e essa Agua é a

IMPERATRIZ

Conhecida, estudada e uzada a 120 annos!!! Que cura HOJE, como curava em 1800! Essa AGUA, sim, tem "muita cousa" que a distingue das demais Aguas. PEÇA SEMPRE:

Agua Mineral Thermo-Radioactiva

IMPERATRIZ

Agente:

M. Kirino de Albuquerque

Av. Moraes Rego n. 73, 1.º (Sala n. 3)

PERNAMBUCO — RECIFE

UMA MOLESTIA GRAVE

1) traz grandes prejuizos na vida do homem, da mulher ou da criança.
2) o corpo enfraquecido está sujeito a contrahir uma nova molestia mais grave.
3) portanto cuide da sua saude fortificando-se e evitando maiores prejuizos.
4) para restaurar as forças e ganhar bem estar, bastam 3 vidros do extraordinario VANADIOL, reconhecido pelos medicos como o mais energico fortificante.
5) o VANADIOL é usado diariamente por milhares de pessôas no Brasil.
6) os homens, mulheres e criançaspodem usar o VANADIOL em qualquer epoca do anno, porque não tem dieta. Tem um gosto delicioso.
7) a classe medica prefere receitar o VANADIOL porque sabe que é positivamonte o melhor dos fortificantes, sendo usado em quasi todas as casas de familia.
8) seja pobre ou rico não deixe para amanhã o cuidado pela sua saude, um dia mais será tarde e o arrependimento muito maior.

VANADIOL

A' VENDA EM TODA PARTE

OLEO DE FIGADO DE BACALHAU

Sem gosto - Sem cheiro

é o

Ostelin

Extracto vitaminico do dito oleo, 2.000 vezes concentrado. Doses em gottas, numa bebida. Não tem gosto nem cheiro e não produz perturbações digestivas. O mais energico reconstituinte.

DEPOSITARIO E DESTRIBUIDOR POR GROSSO

Dos productos **GLAXO**
Leite Glaxo — Alimento Maltado e Ostelin
M. KIRINO DE ALBUQUERQUE
Av. Moraes Rego n. 73. 1º (sala n. 3)
Recife — Penambuco

Para mais informações, peça o interessante livro: **"Radio-Acção, Vida Pelagica e Ostelin"** ao Representante: GLAXO — Av. Rio Branco n. 110, 4º and.

RIO DE JANEIRO

Considerações sobre fabrico de assucar

(De uma these de formatura).

Extrahimos da these de formatura do chimico dr. Alberto Moreira, da nossa Escola de chimica industrial os seguintes considerandos que se nos afiguram sempre opportunos em Estado como o nosso em que essa é a principal industria.

— "A fabricação do assucar em Pernambuco, ou melhor, em todo o nosso querido Brasil, muito e muito, longe está de attingir uma perfeição capaz de se manter os baixos preços deste producto.

Isto não só pela falta de modernos apparelhamentos, (quase um terço da producção do nosso Estado é de assucar não beneficiado), mas pela junção ou digamos alliação da parte chimica á parte mechanica da industria assucareira do nosso Brasil.

Infelizmente ainda teremos de muito caminhar nestes rotineiros processos, até que o usineiro reconheça a necessidade de um profissional na sua fabrica.

Por ora são poucos os que assim pensam. E assim marchamos, ás apalpadelas, na cegueira absoluta da sciencia. Não se cuida de seleccionar as sementes, procurando as mais resistentes ás variadissimas doenças que assaltam constantemente os nossos cannaviaes indefezos e as que maior porcentagem offereçam em saccharose.

Não se procura melhorar o meio de cultura, estrumando os terrenos esgottados e sobretudo introduzindo os apparelhos modernos e aperfeiçoados, não só para melhorar e augmentar a producção, mas como meio efficaz de attenuar a grande crise de braços e monetaria que actualmente atravessamos.

Como lenitivo á grande falta de braços do nordeste, precisam os nossos governos, de incrementar e facilitar, como se faz no sul, a introducção do braço do emigrante extrangeiro.

Nas fabricas, fica a responsabilidade de todo o fabrico, entregue a individuos completamente leigos na sciencia e de uma simples e rudimentar pratica, sem a mais ligeira noção da technica do trabalho mecanico da fabricação.

E continúa assim, quase como nos longinquos tempos coloniaes a fabricar-se o assucar, "oiro doce", riqueza principal do nosso muito querido Estado.

E' pois, de urgente necessidade lançar as vistas fóra de nossas fronteiras, para do extrangeiro recebermos os ensinamentos modernos reclamados por nossa industria decadente.

E só assim, com grandes usinas modelo de operariado minimo, meio de transporte maximo e controlando o seu fabrico com technicos competententes, poderemos fazer face, de cabeça alevantada, sem temor, não só aos optimos productos extrangeiros, mas tambem aos baixos preços que possam advir, pela abundancia de producção ou pelo commissariado iniquo e apaixonado.

✦

Para a controlização chimica de uma usina, deve-se ter como objecto principal dirigir a manufactura no sentido da pratica alliada a uma technica sabia e precisa, e sobretudo descobrir e reduzir ao minimo, todas as causas possiveis de erros e perdas de assucar.

O papel do chimico numa fabrica é como de um "audictor" e fiscal. Deve ter toda a autoridade e fiscalizar a saccharrosa desde as moendas até ao ensaccamento, e o bagaço até as fornalhas, procurando em todo esses longos percursos, os erros, afim de os corrigir.

E' de grande importancia a analyse diaria do bagaço para controlar o trabalho das moendas.

Por muito que se esforce o pratico para augmentar a producção do assucar extrahido, e reduzir as perdas ao minimo, é preciso e indispensavel o chimico para localisar estas mesmas perdas, e assim augmentar a producção.

O chimico deve, pois, ter conhecimentos para resolver todas as difficuldades da fabricação, alliando ao conhecimento scientifico, o technico e o pratico de todo o fabrico e mui principalmente da defecação e do cosimento do xarope, que deve fiscalizar com muito cuidado e carinho; analysando a cada momento o producto e as porções de injecções que se devem fazer.

Assim pois o chimico deve ser a alma da fabrica.

As principaes causas de perdas de assucar na fabricação encontram-se no bagaço, nas tortas do filtro presa, na decomposição dos productos pela inversão e na volatilização durante a evaporação nos triplices e nos vacuos.

•

Para mais attestar o valor do chimico na industria do assucar e o que ficou escripto acima, transcrevo aqui algumas palavras do representante do Poder Executivo em sua ultima mensagem ao Congresso do Estado que, de modo mui claro e peremptorio confirmam o que digo:

"Ha necessidade de se melhorar os apparelhamentos da industria assucareira, aperfeiçoar o producto e os processos culturaes da canna, como unica e efficiente meio de defesa e garantia ao producto."

(Trecho publicado no "Diario de Pernambuco").

Como mais um attestado do valor do chimico nas grandes e differentes industrias passo a transcrever um trecho do artigo: "Methodo e organização das industrias allemães"; por "Marinho Frontini." Na Allemanha, o factor mais importante de uma industria organizada é a installação a capricho do seu "laboratorio chimico e experimental". Uma fabrica sem laboratorio não se concebe; é uma idéa perfeitamente irrealisavel. Os laboratorios são olhados com o maior carinho por parte da direcção, suas installações obedecem ao maior rigor technico e aos modernos principios scentificos.

Para dar uma idéa de como os industriaes allemães pensam a cerca do trabalho unido á sciencia, dou abaixo textualmente um trecho extrahido de um relatorio da grande companhia metallurgica "Dortmunder Union", com sede na cidade de Dortmund.

"Um meio auxiliar e verdadeiramen indispensavel para o trabalho racional conscencioso e conveniente em nossas officinas é o "Laboratorio", installado num novo edificio, muito confortavel e magnifico, provido de todos os meios auxiliares e technicos complicados, entre os quaes se encontram uma fundição electrica de ensaios e apparelhos para exames de dureza. Nada são os esforços que aqui se realizam para chegar a obter os fins a que nos propuzemos, em referencia a technica e, em produzir qualidades melhores do que as que existem na industria de ferros".

Dahi se tira a conclusão que o adiantamento da industria allemã, sua qualidade e seu preço de concorrencia, são devidos, indiscutivelmente aos methodos scientificos empregados na fabricação. Não se observa tal no Brasil, onde o laboratorio representa a parte luxuosa de uma fabrica e por isso mesmo secundaria."

Pode-se muito bem, depois da leitura destes trechos, aquilatar o valor e a grande necessidade da chimica tão intimamente ligada ao fabrico do assucar, como logicamente se pode deprehender das vantagens que pode ter uma fabrica dirigida por um technico.

O chimico industrial não é só necessario nas fabricas de assucar, mas em todas as fabricas e industrias que teem grande producção. Aproveito o ensejo e faço um apnello aos poderes competentes do Estado, aos homens de responsabilidades pelo progresso deste glorioso rincão portista, para que lancem suas vistas beneficas para esta nova face de estudos especialisados que muito farão engrandecer, com o seu desenvolvimento e sua applicação, o patrimonio de nossa querida patria. No dia em que cada usina, cada fabrica, cada industria tiver á sua frente um chimico especialista, certo o Brasil será uma nação verdadeiramente poderosa de accordo com suas grandes possibilidades.

ALBERTO M. MOREIRA.

Chimico industrial.

5

Cheio de Vigor!

Dexai de queixar-vos porque já não gozais do vigor nem da vitalidade de vossos primeiros dias. Comprai na botica mais proxima uma garrafa do SORET genuino—porém não acceteis nenhuma substituição—e até o homem mais esgotado realizará depois de breve tempo, seus effeitos vigorantes e estimulantes. Não importa se sois velho ou moço, nem a maneira como tenhais perdido vossa força, porque o SORET tornará a collocar-vos no caminho de vossa prompta recuperação fazendo de vós um homem em todo o sentido da palavra. O SORET tem já ajudado a milhares e não deixará de ajudar-vos tambem da mesma maneira.

EURYTHMINE DE THAN

NEVRALGIA
DÔRES
RHEUMATISMO
GRIPPE
FEBRES

ATOQUINOL

o remedio infallivel
contra
Rheumatismo
Arthritismo
Nevralgias Gota
Acalma as dores e faz desapparecer as inchações das articulações.

A venda
em drageas e balsamo.

elimina o
Acido Urico

CIBA
"CIBA"

ENGENHO 44

ENGENHOS DE CANNA "FOSTER" N. 44
PARA FORÇA MOTORA

Os Engenhos Foster 44 são providos de engrenagens duplas, pelo que poderão ser tocado por qualquer motor ou machina a vapor. Os eixos são fabricados de aço, muito resistentes e são collocados nas moendas por meio de poderosa pressão hydraulica.

Sua capacidade regula ser para 830 kilos de canna por hora.

Peçam preços e mais esclarecimentos a

SOCIEDADE

KNOWLES & FOSTER

PARA O BRASIL, II.

AVENIDA RIO BRANCO, 18 — RIO DE JANEIRO

Depositarios em Pernambuco ALVARES DE CARVALHO & C.ª Rua Duque de Caxias, 340

Repartições Estaduaes

THESOURO

Despacho do sr. director no dia 15 do corrente:

Antonio C. Gominho e Luiza Candida de Albuquerque Jacome — Informe a 2.ª sub- directoria.

Antonio Felippe Santiago — Ao Archivo para certificar.

Antonio Ribeiro Campos — Ao dr. Archivista para mandar certificar, na forma requerida.

José Nunes Ribeiro — O peticionario declare o cargo que exerce, afim de que esta directoria possa tomar conhecimento de sua declaração.

—

RECEBEDORIA

Despachos do dia 15 do corrente:

Renato Evaristo Cruz Gouveia—Cancelle-se a duplicata, em vista da inf.

Guimar de Oliveira Braga — Não pode ter logar o requerido, em vista da inf.

Felix Pereira de Lyra — Façam-se as devidas annotações.

Pereira Pinto & C., Emilio Franzino, Affonso Neves Baptista — Deferido, em vista da inf.

Albino Silva & C. — Deferido nos termos, porém, de informado da 1ª secção.

Adelaide F. de E. Santo, Maria Lacerda dos Santos, Idalina da Camara Macedo — Deferido, nos termos da lei n. 1756, cancellando-se o debito existente, em vista da inf.

Victor V. de Mello, Paulo A. C. de Assumpção, Vicencia G. dos Santos, José F. Cabral, Antonio F. Flores — Deferido, em vista da inf. e de accordo com o art. 263 das Inst. em vigor.

João O. e Silva — Deferido, em vista da inf. e documento exhibido, Antonio C. F. Campos, Abel da Costa Resende, Moacyr A. Facundes — Averbe-se.

Lopes Araujo & C., Augusto G. Galvão, Albino Amorim, Dubeux & C., Daniel Rodrigues, Loureiro Barbosa, Renda Priori & Irmão — Restitua-se.

Laurindo C. de Araujo, Hermelinda P. Marques, José F. Villar, inf. a 2ª secção.

Celescina P. Barbosa, José, Maria Carneiro Barbosa, Oscar Amorim & C., Maria V. Martins, Francisco de Meira Lins, inf. a 2ª secção.

TOSSES, BRONCHITES, CONSTIPAÇÕES

SÃO RADICALMENTE CURADAS

COM O

XAROPE ROCHE AO THIOCOL

Xarope Roche ao Thiocol
Ch. Weiss
Pharmacien-Chimiste
Paris

ILEGÍVEL

ADEUS RUGAS!

3.000 dollars de premios ao ellas não desapparecerem
A mulher em toda a edade pode se rejuvenescer e se embellezar. — E' facil obter-se a prova em vosso proprio rosto e em pouco tempo

EXPERIMENTAE HOJE MESMO O "RUGOL"

Creme scientifico, preparado segundo o celebre processo da famosa doutora de belleza, mlle. Dort Leguy, que alcançou o primeiro premio no Concurso Internacional de Productos de Toilette.

RUGOL. — Opera em vosso rosto uma verdadeira transformação, vos embelleza e vos rejuvenesce ao mesmo tempo.

RUGOL — Differe completamente dos outros cremes, sobretudo pela sua acção sub-cutanea, sendo absorvidos pelos póros da pelle os preciosos alimentos dermicos que entram na sua composição.

RUGOL — Evita e previne as rugas precoces e pés de gallinha e faz desapparecer as sardas, panos, espinhas, cravos, manchas, etc.

RUGOL — Não engorda a pelle. Não contém drogas noctivas. E absolutamente inoffensivo. Até uma criança recem-nascida poderá usal-o.

RUGOL — Dá uma vida nova a epiderme fiacida, porosa e fatigada, emprestando-lhe a apparencia real da juventude.

GARANTIA! — Mlle. Leguy pagará mil dollares a quem provar que ella não tirou completamente as suas proprias rugas com duas semanas de tratamento apenas.

Mlle. Leguy offerece mil dollares, a quem provar que ella não possue oito medalhas de ouro ganhas em diversas exposições pela sua maravilhosa descoberta.

Mlle. Leguy pagará ainda mil dollares a quem provar que os seus attestados de curas não são espontaneos e authenticos.

AVISO — Depois desta maravilhosa descoberta innumeros imitadores têm apparecido de todas as partes do mundo. Por isso prevenimos ao publico que não aceite substitutos exigindo sempre:

RUGOL

Mme. Harry Vigier, escreve:

"Meu marido, que em sua qualidade de medico, é muito descrente por toda a sorte de remedios, ficou agradavelmente surprehendido com os resultados que obtive com o uso do RUGOL e por isso tambem assigna o attestado que junto lhe envio.

Mme. Souza Valenco, escreve.

"Eu vivia desesperada com as malditas rugas que me afeiavam o rosto e depois de usar muitos cremes annunciados, comecei a fazer o tratamento pelo RUGOL obtendo a desapparição não só das rugas, como das manchas, modificando a minha physionomia a ponto, de provocar a curiosidade e admiração das pessoas que me conheciam".

Encontra-se nas bôas pharmacias, drogarias e perfumarias.

Unicos cessionarios para a America do Sul: — ALVIM & FREITAS — Rua do Carmo n.º 11 — sob. — Caixa, 1379 — S. PAULO.

COUPON — Snrs. Alvim & Freitas — Caixa 1379 — S. Paulo. Junto remetto-lhe 1 sello de 200 réis, afim de que me seja enviado pelo Correio o TRATAMENTO SCIENTIFICO PARA EMBELLEZAR O ROSTO.

NOME .....

RUA .....

CIDADE .....

ESTADO ..... (D. P.)

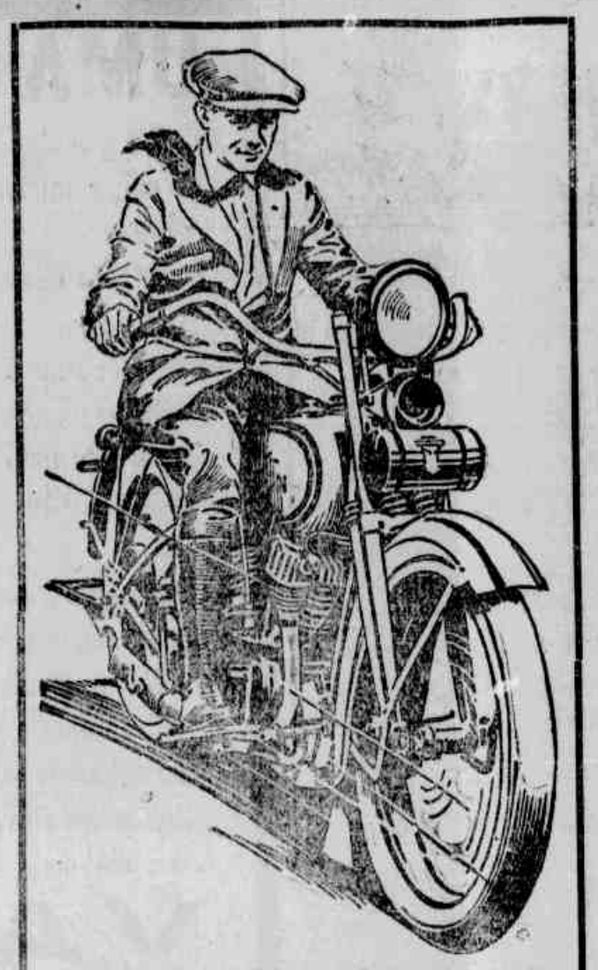

ONDE AINDA NAO PENETRA O AUTOMOVEL, POR PEIOR QUE SEJA O CAMINHO, VENCEREIS COM UMA PODEROSA

HARLEY-DAVIDSON

Peçam catalogos e preços dos modelos de 1 e 2 cylindros

SOC. ANON. BRASILEIRA

Est.os MESTRE e BLATGE'

Rua do Passeio, 48|54 — RIO

PRODUCTOS PARA CRIANÇA

Laboratorio Nutrotherapico Dr Raul Leite & C. – Rio

SYPHILIS hereditaria, feridas, ulceras, racnitismo, furunculose, escrophulose, dermatoses em geral, diatheses das crianças, mesmo recemnascidas

LACTARGYL

Toni purificador do sangue e estimulante da nutrição – (Lactato-neutro de hydrargirio e extractos vitaminosos)

MODO DE USAR (2 vezes ao dia no leite ou agua) meia colher das de café por anno de idade, Adultos, 1 das de sôpa

CRIANÇAS FRACAS, AS QUE SE ALIMENTAM DE MODO ARTIFICIAL as com perturbação de nutrição, as que não augmentam de peso

AMINA-ZIN

Extractos concentrados de vitaminas da cenoura

Poderoso tonico estimulante da nutrição e modificador da flora intestinal

A acção deste producto é de tal efficacia que hoje é um dos mais receitados para os casos referidos

MODO DE USAR Crianças 1 a 2 colheres das de café ás refeições e adultos 1 das de sôpa as refeições.

COQUELUCHE, RESFRIADOS, BRONCHITES, ANGINAS, ETC.

HUSTENIL "GOTTAS"

(HUSTEN = TOSSE)

Allium aconito bromoformio-belladona phosphato de codeina e saccharina

Não contendo assucar, é sobretudo indicado aos diabeticos e crianças sujeitas ou com diarrhéas

MODO DE USAR 1 gotta por anno de edade, 4 vezes ao dia Adultos 20 a 30 gottas, 4 vezes ao dia, na agua ou leite.

– DIARRHEAS –

CAZEON

CASEINATO DE CALCIO

Unico producto brasileiro no genero, de efficiencia surprehendente

Modo de usar 1 a 2 colheres das de café em partes eguaes de leite e agua. (6 vezes ao dia até cessar a diarrhéa). Crianças de mais de um anno: junta-se o CA-ZEON a qualquer alimento: arroz, macarrão, leite, etc.

VOMITOS, DYSPEPSIAS, etc

PEPSIL

(TRI DIGESTIVO INFANTIL)

Papaina virgem pancreatina takadiastase e vitaminas Poderoso auxiliar da digestão e corrector dos transtornos da nutrição na criança

MODO DE USAR 1 a 2 colheres das de café em cada mamadeira ou com agua, antes do seio Adultos, 1 colher das de sobremesa, após as refeições

NUTRAMINA (AMINAS DA NUTRIÇÃO)

Farinha fresca e Polyvitaminosa

VERMES ASCARIDES (LOMBRIGAS) ANKILOSTOMO OU VERME DA OPILAÇÃO, OXYUROS, TRICOCEPHALO E TENIA (SOLITARIA)

LACTOVERMYL

Base Tetrachlorureto de carbono e chenopodio, é um dos raros polyvermicidas, efficaz, inoffensivo e toleravel

MODO DE USAR (uma vez só, no leite ou agua) meia colher das de café por anno de idade e pela manhã. Adultos, o conteúdo do vidro

RACHITISMO, ANEMIAS, FRAQUEZAS, PRE TUBERCULOSE, PERIODO DO CRESCIMENTO E DA DENTIÇÃO ETC.

LEBERTRAN "A"

(LEBER = FIGADO, TRAN = OLEO)

Emulsão concentrada de oleo de figado de bacalhau phosphoro-tricalcinada

Sabor attenuado, contendo saccharina em vez de assucar E' de boa indicação aos diabeticos e crianças sujeitas a diarrhéas.

MODO DE USAR (2 vezes ao dia) crianças 1/2 colher das de café por anno de idade.

14 VARIEDADES, EM PÓ DEXTRINIZADO E COM DIGESTÃO QUASI FEITA.

CREME INFANTIL

CRIANÇAS FRACAS OU RACHITICAS, MAGRAS, ANEMICAS, PALLIDAS LYMPHATICAS, etc

TONICO INFANTIL

(SEM ALCOOL, CONCENTRADO E VITAMINOSO)

Poderoso reconstituinte iodado e unico no genero – iodo-tanico glycero arrheno calcio-nucleo-vitaminoso.

Toda criança fraca ou pallida deve tomar alguns vidros, efficaz e de optimo paladar

MODO DE USAR 1 a 15 annos, 1 a 2 colher de café, 2 a 3 vezes ao dia, no leite ou agua.

LEITE INFANTIL

Na falta do leite materno, é o melhor substituto

FABRICA NO RIO E EM S. PAULO

ESCARRADEIRA HYGÉA

OS REGULAMENTOS DE SAUDE PUBLICA EXIGEM ESCARRADEIRAS DESTE SYSTHEMA

J. GOULART MACHADO & Cia LTDA - Rio.

Sal de Carlsbad

"Effervescente" preparado pelo pharmaceutico FRANCISCO GIFFONI

Effeitos therapeuticos rigorosamente identicos ao do sal obtido por evaporação da agua da respectiva fonte.

Precioso anti-acido, diuretico, laxativo e cholagogo, efficaz em diversas affecções do estomago, figado e intestinos; gastro-enterites, gastrites, gastralgias, ulcera do estomago, catarrho gastrico chronico, prisão de ventre, indigestões, calculos biliares, hepatites, etc., e na gota, diabetes e obesidade.

PREFERIDO PELAS SUMMIDADES MEDICAS

Encontra-se nas pharmacias e drogarias — Deposito: Drogaria de Francisco Giffoni & C.ª — Rua 1.º de Março n. 17

RIO DE JANEIRO

SKF

MEDALHA DE OURO

EXPOSIÇÃO de AUTOMOVEIS

Estudos & Opiniões

Formulario do Jury

Certo de que o conhecido representante do Ministerio Publico que, com applausos geraes, vem escrevendo especialmente para o *Diario do Estado*, um formulario do jury, recebeu bem as ponderações que fiz sobre o seu bello trabalho, prometendo esclarecer as duvidas por mim suscitadas, prosigo no estudo que encetei sobre o mesmo.

Trata hoje do artigo publicado no dia 13 de junho ultimo, segundo da serie que se propoz escrever o illustre magistrado, para pedir uma explicação sobre os libellos referentes á tentativa de homicidio, cumplicidade e mandato criminal, com os quaes não concordo

Sobre tentativa, s. s. ensina, que se deve relatar no primeiro articulado o facto criminoso e nos demais os requisitos que caracterisam aquella figura juridica. Eu não o formularia assim, porque, alem de tornal-o extenso, me arreceiava que os jurados se confundis sem, caso os quesitos do Jury fossem organisados de accordo com elle, visto como, respondido o segundo affirmativamente, não poderiam elles mais negar o terceiro e quarto, por isso que o fazendo prejudicariam aquelle.

Eu faria assim:

" 1.º provará que no dia ... de ... de 1926, ás horas, no lugar ... deste municipio, o réo F.... desfechou varios tiros de pistola contra F ... com a intenção de matal-o, não consumando o crime por circumstancias independente da sua vontade.

"2.º provará que com esses disparos fez o réo F.... em F... os ferimentos descriptos no corpo de delicto de fls., dos quaes resultaram mutilações dos orgãos ou membros do corpo do offendido (ou deformidade ou privação de alguns orgãos).

A figura juridica da tentativa punivel se entegra nos seguintes requisitos: 1.º intenção de commetter crime determinado; 2.º actos exteriores e idoneos que pela sua relação directa com o facto punivel constituam começo de execução; 3.º interrupção da execução por circumstancias independentes da vontade do criminoso; 4.º possibilidade do fim a que se propõe o delinquente (Galdino de Siqueira Direito Pen. Braz. n. 86) constitue, portanto, desde o *cogitagio* até o erro da *meta optata*, um só facto criminoso, o que quer dizer que, para prova-la não precisa o libellante fragmenta-la por isso, que faltando um dos seus elementos, elle não pode existir, uma vez que é a combinação desses requesitos que a constitue. São essas razões porque penso que todos esses requisitos devem constar do primeiro articulado.

Penso ainda, que o illustre magistrado, que está doutrinando, deveria escolher para o seu formulario um facto mais commum, qual seja, por exemplo, o disparo de uma arma que não alcança o alvo e não o de que se serviu.

A tentativa é um dos mais difficeis pontos de direito, por isso, o illustre magistrado que tem o louvavel intuito de nos ensinar, deveria organisar mais de um modelo sobre o assumpto, visto como, não deve ignorar as difficuldades em que muitos dos nossos collegas se encontram para a sua caracterisação, sendo constantes os erros commettidos não só pelos jovens promotores como por velhos Juizes de direito.

Certo juiz de uma comarca de terceira entrancia preparou o processo e pronunciou como incurso nas penas desse crime, a um cidadão por ter despertado a um seu collega que, após uma refeição dormia á sésta, em uma espreguiçadeira, na calçada de sua residencia, assentando-o, porque, segundo a sua opinião, esses susto poderia produzir a morte daquelle que se achava dormindo, caracterisando se assim a tentativa.

E' por isso, que aquelle que está doutrinando não deve esquecer os menores detalhes.

Sobre cumplicidade tambem não formularia o libello pela forma que o illustre magistrado ensina.

Em lugar do que foi publicado, em que se articula o facto criminoso em tres provarás, eu reuniria tudo em um só, relatando primeiro o crime para, depois, explicar no mesmo articulado, que o réo não o provocara nem resolvera, tendo apenas auxiliado a sua execução. Assim:

"1º provará que o réo F... embora não tenha resolvido ou provocado o crime, prestou auxilio a F... no dia... de... de 1926 para nesta cidade fazer em F ... os ferimentos descriptos no auto de corpo de delicto de fls.".

O cumplice deve figurar no mesmo processo do autor, portanto, parece-me que o libello deveria ser um só para ambos:

— "1º provará que o réo F... no dia ... de ... de 1926 fez em F ... os ferimentos descriptos no auto de corpo de delicto de fls."

2º provará que para a execução desse crime, o réo F... prestou auxilio sem o qual não podia o offensor alcançar o fim almejado".

Tambem sobre mandato criminal penso que o libello deveria ser redigido envolvendo o mandante e o mandatario, porque o processo é o mesmo: entretanto, se se tiver de dividir os libellos, deve o promotor publico, contra o mandante, formula-lo deste modo:

" provará que F ... no dia ... de ... de 1926 ás 21 horas, nesta cidade a mandado (ou por determinação) do réo F... fez em F... os ferimentos descriptos no auto de corpo de delito de fls".

Antes de concluir, quero referir-me ainda ao artigo publicado no dia 9 do mesmo mez, na parte em que o illustre magistrado declara que as testemunhas requeridas no libello devem ser as mesmas do summario, de que discordo, pois ao meu vêr, pode o promotor incluir nesse rol, não só aquellas, como qualquer outra que posteriormente tenha conhecimento e que possa interessar a accusação, visto não ser o numero dessas testemunhas limitado pela lei.

Não concordo tambem com o formulario do libello sobre autoria incerta como ja disse pessoalmente, ao illustre magistrado, e não concordo por que não comprehendo autoria incerta, após a sentença de pronuncia.

No libello não deve haver nenhuma duvida sobre a responsabilidade do réo.

Si o illustre magistrado tratasse da responsabilidade collectiva muito bem: mas da autoria incerta, quando o libello se baseia na pronuncia, que é o reconhecimento do facto e de seus autores e cumplices?

Termino aqui as considerações que me permitti fazer ao bello trabalho que o illustre magistrado vem nos deleitando e enriquecendo nossos conhecimentos com os fulgores de sua privilegiada intelligencia; consideração essas ditadas pelo desejo que tenho de aprender e illuminar o meu espirito com as explicações que o illustre autor do formulario do jury, certamente, me fornecerá, tirando-me desse estado psychico de duvidas em que me encontro e fornecendo-me excellentes lições que me auxiliarão na vida pratica com acerto.

Recife, 1926.

ASDRUBAL VILLARIM.

FLY-TOX

Moscas, Mosquitos, Baratas Percevejos, Pulgas, Formigas, Carrapatos, etc.

A' VENDA NAS LOJAS DE FERRAGENS E PHARMACIAS.

CALÇADO COMBATE

Actualmente a CASA COMBATE, além do stock permanente de calçados para todos os preços, expõe á venda um variadissimo sortimento de calçados para homens, em verniz e bezerro, com cano de phantazia, formas modernas; um lindo sortimento de sapatos para senhoras, salto mexicano e Luiz XV, em bezerro e pellica de phantazia, ultima novidade no genero.

Continúa a vender, como sempre, os seus productos com grande differença dos artigos de outras procedencias.

COMBATE é o calçado que está ao alcance de todas as algibeiras.

E' o preferido pela sua elegancia, durabilidade e conforto.

E' emfim o expoente maximo da industria de calçado nacional.

ATTESTAM OS SEUS CONSUMIDORES!

Grande stock, com sortimento variadissimo, a preços sem competencia, mantem á

CASA COMBATE

(Deposito da FABRICA COMBATE) — Rua Duque de Caxias n.º 334

PERNAMBUCO

Cabello branco

A tintura que não offende absolutamente é a mistura HENESTRES a base de Hene, novo producto vegetal sem nitrato de prata nem outro sal metallico nocivo ao cabello, á pelle e á saude.

Applicação rapida e facil e não mancha a pelle faz-se em todas as côres naturaes e bonitas.

Preço do frasco 12$000. Pelo correio 15$000.

Informa-se e tinge-se A. Chassagne, cabelleiro de senhora. — Rua da Imperatriz por cima da loja do Gaz.

Brilhantina ondulina para segurar as tinturas: preço, 5$500.

MAGASINE

AOS DOMINGOS
Sciencias - Letras - Artes - Mundanismo
Variedades

O CHÔRO

Causou successo nas redondezas a noticia do premio de dois contos de réis ganhos, por Maria Victoria, na Loteria.

Em breve correu a historia do bilhete, comprado sem esperanças numa manhã chuvosa, e logo collocado ao fundo de uma panella sem serventia.

O caso foi contado e repetido na porta dos açougues e tabernas pela criadagem invejosa da companheira premiada.

Uma outra bemdizia-lhe a sorte, achando-a necessitada de descanço.

— Os filhos não lhe prestam attenção deixam a coitada mourejar noite e dia na tina e no fogão, aturando patrões.

Ella então, coitoda, que lava para aquella pequenada, cada um...

E da sorte grande passavam a analysar a vida alheia deixando insensivelmente no esquecimento o nome da outra até que algum retardatario viesse lembrar o caso interrogando:

— Então, a Maria Victoria abiscoitou dois contos. Que felizarda! Isso só não chega para mim; e eu que precisava bem.

Alguns dias depois a antiga criada de servir estabelecia residencia num sobradinho da rua Z, onde alugara dois espaçosos commodos.

Ia ter afinal o seu "canto" desejado, sem dar satisfações a ninguem, rica e independente, como ella se dizia.

Comprou relogio de ouro e corrente, passou a usar "pince-nez" apesar de não soffrer da vista e chegou mesmo a sahir um dia de chapeu, contra o que a molecagem protestou energicamente, numa vaia estridente, chamando-a macaca de oculos.

Os filhos começaram a apparecer, para gaudio da Maria Victoria, que os recebia de braços abertos, chorando commovida.

O mais velho, tocador de bombo num batalhão do exercito, pensando já na herança solicitou venia para casar-se com a sobrinha do anspeçada da 4.ª companhia.

— A mãe estava muito só, necessitava de alguem que a acompanhasse.

Os dois irmãos, um lavador de pratos e outro copeiro, passavam a dormir no sobrado da rua Z, não auxiliando as despezas porque a mãe não precisava, tinha bastante.

Quinze dias eram passados quando a Maria Victoria lembrou-se de festejar o seu 49º anno de existencia, que se completava dahi ha oito dias.

Queria reunir as amigas e conhecidas; os filhos arranjariam os rapazes e podia dar alli mesmo, no compartimento maior, um grande "choro" que despertasse a attenção de toda a visinhança.

O tocador de bombo, "seu" Fausto, promptificou-se em arranjar alguns musicos, que tocassem durante a noite e, approveitando a occasião apresentaria a noiva á mãe e aos irmãos.

Os dois outros convidaram a rapaziada do Senado, que prometteu arranjar, entre a parentella, o pessoal feminino necessario para a festa.

Approximava-se a noite do dia aprazado e a pequenada da rua, em gritos arrastava com grande ruido e levantando poeira, galhos de mangueira e outras arvores, para ornamentar a entrada casa.

A locataria, já então amiga da inquilina, cedera-lhe algumas cadeiras, louças, talheres e outros objectos.

Lanternas de varias côres illuminavam frouxamente o corredor e a escada, emquanto no interior do aposento dois fortes lampeões de kerosene derramavam abundante luz, pondo em relevo chromos já servidos de mistura de santos.

Os primeiros a chegar foram o sr. Isidorio Correia, interessado num botequim da rua Padre Miguelinho e sua esposa consorte.

Os trajes mostravam que eram casados de pouco.

Elle, de terno de sobrecasaca camisa bordada, gravata branca, botas de verniz e luvas cahindo do collete; elle aivejava da cabeça aos pés e convictamente se abanava com um leque branco.

As familias convidadas foram em seguida apparecendo impregnadas de o ambiente de agua florida e dando ao ambiente um tom multicor.

A's 9 horas da noite, sons vindos de longe annunciaram a approximação da banda promettida e logo a garotada deu signal no geito de:

— Ahi vem a musica!

No quarto proximo, dividido ao centro por uma guirlanda de fita dupla, de lado a lado, suspensa num cordel, uma pequena mesa mostrava os dôces da cela: — bolo de tapioca e carimas de mistura com pratos de arroz de leite, sobre o qual havia, feitos de canella em pó, as iniciaes da anniversariante.

Os pratos de gordura preparavam-se por obsequio, na casa da locataria.

Ligeiro sorriso de satisfação percorreu todos os semblantes e "seu" Isidorio, fazendo ranger as botas, veio collocar-se á porta convictamente, de mãos nos bolsos, olhando superior para tudo aquillo.

A esposa acompanhou-o, remexendo-se toda, numa faceirice enjoativa.

Ao entrar, o tocador de bombo apresentou os companheiros:

— Cabo Ventura, clarineta; José Duarte, piston; Malachias, flautim; Eduardo da Paixão, prateleiro; anspeçada Florencio Tiberio, José Lopes, Armandinho, sargento Bastos, mestre da banda.

E voltando para o outro lado accrescentou:

— Minha mãe, meus irmãos "seu" Isidorio, d. Custodia, tia Vivica, d. Luiza, d. Sebastaina e suas familias.

A primeira quadrilha foi tocada com enthusiasmo e marcada, em alta voz, por "seu" Fausto que, antes de dizer o francez aportuguezado, com que guiava os companheiros, dava longas passadas arrastando a dama para um e outro lado.

O interessado no botequim não ficou muito satisfeito porque o "vis-à-vis" abraçara de mais a esposa num "balancé".

Maria Victoria parecia radiante, toda de branco, tropeçando de quando em vez, devido ao grão do "pince-nez", que frequentes vezes lhe escorregava do nariz achatado.

— Parecia outra depois da sorte grande, diziam os amigos na sua passagem.

Um dos convidados, "seu" João Periquito, brigára serio com a namorada d. Luiza, por ter esta, muitas vezes olhado para o clarineta.

— Isto não se faz: dizia elle, desmoralizar assim a gente. Ou se gosta ou não se gosta. Eu é que não estou disposto a me metter com soldados. Não a quero ver mais, moças é que não falta—.

"Seu" Fausto, veiu acalmar o joven apaixonado.

— Deixasse daquillo; d. Luiza era uma bôa moça, bem comportada, não havia nada que se lhe dizer.

E lançava um olhar indagador á rua como se esperasse alguem.

Na terceira vez que alli chegou, desceu correndo as escadas, emquanto no portão apparecia um companheiro, seguido por uma joven, toda de branco com laçarotes verdes no cabello, e larga faixa da mesma côr, na cintura.

Era a noiva.

Entrou altaneiro no salão, fazendo apresentações e foi logo á Maria Victoria mostrar-lhe a futura nora.

Dançou-se em seguida uma polka caprichosa e lenta de modulações provocadoras e lamuriantes. Maria Victoria, com a cabeça recostada ao hombro do mestre da banda, nem parecia mover-se, tal a molleza com que acompanhava os requebros da musica. O Chicão, com o lenço preso no collarinho e caido sobre as costas, dava repelões á dama quando a polka apressava o compasso la quente o "choro".

A ceia foi servida ás duas horas, no cubiculo apertado, e regada a vinho e paraty. Houve saude levantada pelo cabo Ventura, considerado o mais intelligente, á anniversaliante. Respondeu-lhe o tocador de bombo que terminou declarando-se noivo da sobrinha do anspeçada da 4.ª e convidando os companheiros para a festa do casamento.

Foi dansada ainda uma polka. Ao terminar, o interessado no botequim foi tomar satisfação ao cabo Ventura por ter apertado a mão da esposa. Recebeu um insulto e teve de reagir. João Periquito, prevenido tambem com o clarineta, adheriu a reacção. O tempo fechou-se e os paisanos collocaram-se unidos de um lado, afrontando a banda fardada.

Apezar dos pedidos de "seu" Fausto não foi possivel voltar a calma e tudo rolava por alli num barulho enorme de louça partida.

Cada convidado tratou de fugir mais depressa, deixando o rôlo em plena incandescencia.

Passadas algumas horas nada mais restava da festa nem do sarilho. Tudo mergulhara no silencio habitual.

Mezes depois, Maria Victoria voltava á casa dos antigos patrões, pedindo um logar na cosinha, emquanto os filhos de novo desappareciam, deixando-a ao abandono, sobretudo o mais velho, que vira desapparecer a fortuna sem realizar a maior aspiração.

O "choro" fôra o ultimo lampejo da riqueza de Maria Victoria.

LUIZ MAIA.

A VOZ DA FATALIDADE

MOACYR DE ALMEIDA

Sou a sombra de Deus, noite sinistra e enorme...
O vendaval que ruge e a estrella azul que dorme.
— Tudo — o lyrio e a blasphemia — é minha sombra,
O universo que vês e o universo que vejo,
Tudo é a sombra fatal de uma sombra fatal!
Cordilheiras de amor, crateras do desejo,
O Invisivel a uivar, o Visivel a arder,
O corpo que é um fantasma, o espirito que é um ser,

O bronze que eterniza, o tumulo que chora —
— Toda essa confusão de trasgos e de aurora,
Craneos e corações, berços e sepulturas,
Encadeio em grilhões de sonhos e amarguras...
Ergo o braço... e floresce um mundo! Desço o braço...
E um mundo roja, em fogo, e abysma-se no espaço!
Meu olhar allumia e apaga o olhar dos céos,
Venus nu'a a arquejar, Isis dos sete véos.

Baal de Bronze, Moysés de azaul, Budha de trevas,
São aspectos do meu semblante... Hordas e levas
De homens e astros esmago em minhas largas mãos.
Meu gesto é rude e atroz: lanço irmãos contra irmãos.

Os filhos contra os paes, na guerra... Os cataclysmos
Escorem do meu gesto... As nações e os abysmos
Na luz do meu olhar é que os alicerces tem...
Minha voz foi a voz que arrastou Laquedem.

O Calvario é meu berço erguido ao céo faiscante;
Walterloo é meu gesto estacando o gigante,
No occaso infindo. Assim ordeno aos sóes: Tombai!
O Caucaso, o Thabor, o Golgotha, o Sinai,
São os braços da cruz onde cravei o Mundo.
E quando aos borbotões, corre o sangue fecundo,
E a morte esmaga a terra em seus braços feraes
E os abutres da peste erram nos vendavaes,

Como um roto laurel de folhagens de treva;
— Quando o povo soluça e a miseria se eleva,
E o Vesuvio immortal dos prantos se abre em luz,
E, em cada olhar que chora, ha um Golgotha e uma cruz
— Eu faço resurgir um sol rutilo e novo,
Lançando, á grande voz altisona do povo,
No Nilo da miseria, entre as ondas fataes,
O berço de Moysés das revoltas sociaes.

O Protestantismo e os romances de cavallaria

A excellente "Bibliotheque Universelle et Revue de Geneve", editada pela Livraria Payot, dirigida pelos srs. Robert de Traz e Jaques Chenevière, publica, no seu fasciculo de Março, um interessante estudo do sr. Camille Mauclair sobre "o protestantismo e o sentido secreto dos romances de cavallaria". A proposito da idéa de uma estatua a "Don Quichotte," na Hespanha, o A. estuda os romances de cavallaria, interpretando-os, sob uma luz muito original. O livro de Cervantes, diz o sr. Camille Mauclair, é uma dos obras primas mais espalhadas e das que são mal comprehendidas. Essa historia, apparentemente burlesca, é dada ás crianças para as divertir, o que faz com que, o mais das vezes, as crianças não conservem della senão a idéa de que o altruismo é uma loucura grotesca e sempre vencida pelo bom senso e pelo egoismo. Não se lhes mostra a significação verdadeira dessa ficção profunda e [illegible] devida a um grande homem que soffreu infinitamente. Falsa embora a sua interpretação, "Don Quixote" gosa de immensa popularidade, uma das consequencias das quaes é ridicularicar certo genero literario, "romances de cavallaria", que em geral se consideram pueris, enfadonhos e illegiveis. De resto os romances nem analysados senão por medievistas á procura de assumptos de estudo.

O publico os ignora, e contenta-se com o que se diz delles no "D. Quichote". Entretanto, essa literatura tão enfadonha, foi muito abundante e generalisada durante muitos seculos. Os episodios desses romances eram espalhados em toda a Europa pelos troveiros, trovadores, bardos, pelotiqueiros, chamados a toda parte e em toda parte acolhidos e festejados. Por outra lado, é certo que o periodo medieval pode se orgulhar de muitos homens e mulheres cujas vidas e acções nos attestam a energia, intelligencia e elevam mentalidade de — o que faz suppor que se elles se contentavam com essas rhapsodias tão insossas é talvez porque viam nellas coisas que nós não sabemos mais vêr. Esta supposição é conforme ao espirito de uma época em que o symbolismo e a allegoria representaram papel importante. O exame etymologico dos nomes dos heróes, damas, monstros, gigantes, castellos, cidades e regiões encantadas, que abundam nos romances de cavallaria, os revelam como signaes allegoricos evidentes, "chaves" de um systema de allusões sociaes, politicas e religiosas, segundo um plano muito subtil, imaginado por autores prudentemente anonymos, que multiplicam caracteres e episodios afim de desviar toda curiosidade perigosa. Ou se trata de Fierabras, de Aucassin e Nicodeite, de Jauffre e Brun'ssem de Amadis de Gaulla, do "Roman du Renart" do cyclo da "Mesa Redonda", do cyclo dos paladinos de Carlos Magno, de certas narrativas épicas do Rheno ou da Scandinavia, e mesmo de Tristão e Isolda ou de Parsival, a etymologia denuncia o desejo de criar "romances de chaves". A questão dos romances de cavallaria e das côrtes de amor está secretamente ligada á das heresias, isto é, ás origens medievaes do protestantismo, o que o A. chama de heresias são as phases successivas do grande levante das consciencias christans, oppostas á egreja romana por causa da sua acquisição do poder temporal e da sua alliança com o feudalismo. A real "protestação, data do principio da edade media, e revestiu as formas mais variadas até que o papado humanista e sceptico, tendo restaurado o paganismo, suscitou a vontade victoriosa de Luthero e o estabelecimento da Reforma. O drama enorme foi, ao mesmo tempo, religioso, politico e social. A' profissão de fé orthodoxa de Roma se oppoz uma profissão de fé evangelica e libertaria. O A. descreve o vasto movimento que se operou nas consciencias, por esse tempo, e que o papado procurou abafar. O sentimento popular tomou o partido da humildade contra a rica e dura alliança dos prelados e da nobreza, do apostolado livre contra e hirarchia temporal, do espirito progressista contra o dogma immutavel. Na Italia torturada por lutas ferozes entre papas e imperadores, esta rebellião das consciencias foi inseparavel da luta politica entre guelfos e gibelinos. O Languedoc foi saqueado e aniquilado. E' a essa vasta paixão do pré-protestantismo que se applicam "as chaves" dos romances de cavallaria. Os seus autores conservavam o anonymato e usavam da allegoria. As suas obras podem ser consideradas como codigos secretos, relatorios clandestinos, levados de uma região a outra por subtis propagandistas que eram, com fé e devotamento, os agentes de ligação das egrejas evangelicas perseguidas. Esses iniciados, bardos, trovadores, eram os missionarios dessas egrejas errantes cujo conjuncto constituia a egreja verdadeira em face do poder romano, e que, perseguida, massacrada, reunia os seus concilios e celebrava as suas cerimonias em logares secretos, principalmente na solidão das montanhas.

O sr. Camille Mauclair discorre sobre o assumpto, em 12 paginas, citando de exemplos curiosos.

A confissão do peregrino

TRECHO DA OBRA POSTUMA DE GUERRA JUNQUEIRO
"O CAMINHO DO CEU"

Moço e feliz em minha aldeia,
Fui correr mundo em busca da ventura;
Fui busca-la e deixei-a,
Deixando a vida christalina e pura.

Busquei a Gloria. Cavaleiro andante,
Segui sem rumo...
Quando a apertei nos braços, delirante,
Apertei uma sombra;... a deusa ovante
Era de fumo.

A Justiça adorei, deusa sagrada,
De fronte augusta e d'olhos immortaes,
E em noite negra, numa encruzilhada,
Vi-a morta, desfeita, ensanguentada,
Por abutres e lobos e chacaes.

Ai Verdade busquei, analisei o mundo
No cadinho immortal do pensamento.
Fez o cadinho em braza; achei no fundo
Cinzas inertes que lancei ao vento.

Bebi sequioso a magica ambrosia
Do Prazer e do Amor...
Mas no fundo da anfora vazia,
Uma serpente esqualida dormia,
Que poz em mim olhos de horror!...

"Deserí da justiça e dos homens. Corrompi-me. Degradei a alma e o corpo em gozos abominaveis. Voltei por fim ao torrão natal, como um espectro, cheio de remorsos. Mas a paz antiga, filha da innocencia do coração, não a encontrei de novo. Da minha casa, do meu lar, só existiam escombros. Fui de noite ao campo santo e ajoelhei chorando na sepultura de minha mãe. Quiz dizer o Padre-Nosso, mas já não soube articular as palavras candidas da oração divina.

E quatro monstros horrendos, de olhar diabolico: — uma serpente, um dragão, uma hyena e um quadromano horroroso, cercaram-me de subito.

Dei um grito e clamei: — Oh minha mãe! oh minha mãe! salva-me!... Salva-me. Guia-me para ti e para Deus!

— A alma de minha mãe, augustosa e carinhosa, murmurou do ceu: — Filho, abraça-te a Jesus. Vae ao mosteiro do Senhor do Resgate, aonde te levei em pequenino.

— Aqui me tendes, Senhor. A tua cruz está deserta, mas tu ouves, ó Pai, a minha voz. Ajuda-me, Senhor! Eu sou um miseravel, um grande criminoso. Abrazado em remorsos quero purificar-me!

Ao cabo de algumas horas de contricção e de lagrimas, o Peregrino, exausto, cai a dormir suavemente. E', ha muitos annos, o primeiro somno reparador. Os monstros, fatigados, adormeceram tambem. Uma voz angelica, embaladora, emquanto o Peregrino dorme, entôa na immensidade esta canção:

Dei a volta ao mundo, semeando esperança
Dei a volta ao mundo, semeando paz...
O mundo crivou-me de golpes de lança,
Beijou-me a mentira, mordeu-me a vingança,
Cuspiu-me risadas de fel Satanaz.

Dei a volta ao mundo, d'olhos deslumbrados,
Esplendendo estrellas, radiações a flux...
Queimaram-me os olhos, por os vêr doirados
Fizeram-me os olhos carvões calcinados
Pagaram, com trevas, esmolas de luz.

Os golpes sangrentos, a raiva maldita,
Curei-os num banho de amor e perdão;
E em vez dos meus olhos de sombra e desdita,
Nasceram-me uns olhos de luz infinita,
Uns olhos abertos no meu coração!

Encontrei ruinas, podridões, penedos...
Dei a volta ao mundo, padeci degredos,
E ao voltar, a rastos, não achei meu lar:
Hervagens e musgos, heras e silvedos,
Borboletas brancas, aves a cantar.

Chorei de tristeza, chorei de amargura,
Mas disse commigo: — fez-me Deus favor;
Um leito de palhas, numa casa escura
Mudou-se-me em leito de riso e verdura,
Na casa estrellada de Nosso Senhor!

Busquei meus amigos, busquei meus parentes,
Irmãos que deixára, passado e porvir...
Já todos dormiam nas campas silentes,
Caveiras desnudas, sem olhos nem dentes.
Vasos de roseiras, com botões a abrir...

Chorei de amargura, chorei de tristeza
Mas disse commigo: — Que suspiros vãos!
Emquanto as entranhas da mãe-natureza
Germinem desgraça, fecundem pobreza
Terás pelo mundo milheiros de irmãos.

Correndo, correndo, fui vêr a minha horta
Latadas, canteiros, eirado e vergel;
De longe saudei-a... Nem muros nem porta!
Roubaram-me as uvas, entraram-me a horta:
Adeus favos d'oiro, cheinhos de mel!

Quedei pesaroso por leves instantes,
Mas disse commigo: — Foi melhor assim!
Já os vagabundos e os ladrões errantes
Morderão os fructos que eu mordia dantes
E terão vinhedos e terão jardim.

Mas, ai! que vinhedos, que alfobres, que letras!
Triste campo santo... só faltava a cruz!...
Olha a vinha morta... mortas as fruteiras...
Olha as adoradas, verdes laranjeiras,
Queimadinhas todas, de bracinhos nu's!

Meu torrão mimoso, torrãozinho santo
Florindo virtudes de avós e de pais,
Alegrete d'oiro, juvenil encanto,
Vê-lo amortalhado num funéreo manto
De cardos, ortigas, tojos, silveirais!

Vestiu-se-me a alma de dor e de luto,
Mas disse commigo: — Foi melhor tambem!
As hastes e ramos que vergam de fruto,
Como enchem celeiros e dão bom producto,
São bem cuidadinhos, estimam-nos bem.

Mas cardos agrestes, varados d'espinhos,
Não acham pousada na terra esmoler;
Ou crescem á beira das tristes caminhos,
Ou andam por fragas de montes maninhos
Que a outra verdura, mimosa, não quer.

Se vão, como lobos, ás terras aradas,
Fartos de comerem fraguedos e pó,
Ardem nos incendios de grandes queimadas
E relhas cortantes e gumes d'enxadas,
Tiram-lhes a vida sem pezar nem dó.

Hervas pobresinhas, pobres criaturas,
Gozai esses campos que já foram meus.
Em varzeas ondeiam as ricas verduras
E os comeis pedras inertes e duras
E sois tambem filhas da graça de Deus!

Aldeão não as lavres, pastor não as pizes;
Que cresçam, que embebam mil bocas no chão...
Mamai, enjeitadas, orfans infelizes,
Que eu só tenho pena que as vossas raizes
Não comam a carne do meu coração!

Fui vêr se a adorada, se a clara fontinha.
Tambem secaria de magoa e de dôr.
Mas, ai que ventura! por fortuna minha,
Manava, manava numa ladainha,
De beijos e risos e estrellas em flôr...

"Tambem no meu coração ficou uma fontinha de amor e de piedade, manando estrellas, manando lagrimas dia e noite... Fontinha celeste! Fontinha divina! Cabe no meu peito e dá de beber a todo o mundo!..."

O crepusculo de Renan

Em sua velhice, Renan se divertia em tirar horoscopos para o mundo futuro. Elle annunciou, em um dos seus dramas philosophicos, o triumpho do socialismo...

As cartas que elle escrevia á princeza Julia, e que a *Revista dos Dous Mundos* publicou, encerram varias dessas adivinhações.

Eis uma dessas cartas:

"Dentro de poucos dias, prezada princeza, ireis receber o volume das minhas "Recordações". Nelle, eu reuni os artigos que, sob esse titulo, appareceram na *Revista dos Dous Mundos*. Na proximidade da velhice, essas viradas retrospectivas para um passado querido têm sido, para mim, um grande estimulo. Sinto-me quasi triste por haver acabado o trabalho. Minha grande "Historia do Povo de Israel" vae, de ora por deante, absorver-me inteiramente.

Uma só cousa nos sustenta na vida: é ter alguma cousa a fazer, algum dever a cumprir. Essas alegrias interiores são, principalmente, necessarias em um tempo como o nosso, em que, do mundo exterior, nos vêm tão poucas consolações.

Os principios generosos, que, outrora, governaram o mundo, tornam-se contrasenso. A inveja mutua entre as nações, a ingratidão proclamada como um dever, são cousas que me enchem de tristeza.

Os povos são pouco prudentes: os governos serão um pouquinho mais imprudentes ainda do que elles?"

Essa carta, que tinha a data de 10 de abril de 1883, terminava com essa reflexão melancolica:

"Nós escolhemos a melhor parte. Vós fazeis o bem, o que é a mais certa de todas as soluções para as duvidas que nos assediam. Eu levo para diante os trabalhos, que sempre considerei sagrados deveres. Espero deixal-os quasi acabados, ao abandonar o mundo".

MODAS

Lindo vestido de baile, proprio para mocinhas de 18 a 20 annos.

E' de creppe georgette côr de cereja. Frente inteiriça.

Saia de ampla roda formando pontas em baixo.

De um la do um grande laço do proprio creppe georgette forrado de lame dourado.

Nas cavas e no decóte fino debrum dourado e na frente duas ordens de pequeninos botões dourados, descendo até a linha da cintura

Heroismo de palhaço

Foi no Circo de Inverno em Paris.

A conhecida trilogia clwnesca composta do Carlo, Porto e Mariano, fizera uma de suas "entradas" sensacionaes, distribuindo os bofetões, pontapés e trancos que o publico julga serem a fingir.

Um accidente, no espectaculo, porém, deu uma prova inesperada de que, na pista, muitas daquellas pancadas são vehementemente reaes e supportadas por dever artistico e profissional.

Cabia a Carlo receber na face uma tapa com a prancha da "batte" classica de Arlequim.

Um falso momento, todavia, fez com que o governo do instrumento preferisse a orelha de Carlo, cortando-a até decepal-a.

Foi sob esse golpe que se revelou a virtuosidade artistica do palhaço.

Num esforço heroico curtindo dores horriveis, Carlo proseguiu na execução do movimentado numero.

Só a vista do sangue a encharcar-lhe a roupa é que o publico percebeu o que succedera e poz-se a chamar e — chega! — chega! — da pragmatica. Carlo, porém, não quiz saber de nada.

Numa resolução de heroismo artistico, mesmo a sangrar e soffrendo horrivelmente do ferimento, fez questão de ir até ao fim, concluindo o seu numero.

Só depois disto é que foi para as mãos do medico que teve de suturar-lhe a orelha, quasi despegada do craneo.

"Ride, Paalaccio!"

Um indiscreto é uma carta não fechada, que toda a gente pode ler. Os indiscretos são mais perigosos do que os maus.

A MORTE DE MOZART

Publicou-se ha pouco uma traducção franceza da obra de Arthur Schurig, sobre Mozart. Analysando essa obra, o sr. Paul Landormy faz um bom resumo da vida do grande compositor, em varios artigos publicados pelo "Menestrel", o interessante semanario de musica e theatros, de qual é director o sr. Jacques Hengel.

Vamos referir apenas o capitulo sobre a morte de Mozart, ou antes sobre os seus ultimos annos. Annos de miseria crescente. Mozart, crivado de dividas, não ganhava, quasi nada fazia bem cessar appellos desesperados aos seus amigos para obter que lhe emprestassem algum dinheiro. "... Deus! escrevia elle a Pachberg, eu me acho numa situação que não desejaria ao meu peior inimigo! E se me abandonaes, excellente irmão e amigo, estarei perdido irremediavelmente, e sem ter a culpa disso, com minha mulher doente e meu filho". Em maio de 1791, Mozart não tinha senão dois discipulos. "Eu queria bem augmentar esse numero até oito" escrevia elle ainda a Pachberg. Todos os objectos do casal tinham passado para o Monte de Soccorro. Da Inglaterra recebeu brilhantes propostas. Porque não as acceitou? Ignora-se. Decerto, a sua saude já estava abalada. Presa dos usurarios, não sabendo para que lado se voltar. Mozart se pôz a compor, a vil preço, muitas danças diversas, e até trechos para realejo. Chega emfim o successo da "Flauta encantada". Era muito tarde, Mozart, esgotado pelo trabalho, com uma "surmenage" que datava da sua infancia, não devia viver muito tempo e já presentia a sua morte proxima.

Uma visita imprevista lhe pareceu um aviso do ceu. Um mysterioso mensageiro, vestido de escuro, se apresentou um dia em sua casa, para lhe encommendar, da parte de um poderoso senhor, cujo nome devia calar, uma missa de "Requiem". Varias vezes, o mesmo personagem voltou a reclamar a obra ainda inacabada. Mozart ficou persuadido que lidava com um enviado de Deus, que lhe annunciava o seu fim proximo e que na realidade era para os seus proprios funeraes que escrevia essa "Requiem". E poz-se com ardor desesperado a compôr essa obra que só deixou esboçada. O homem vestido de escuro era o intendente do conde Franz von Walsegg.

Mozart morreu a 5 de dezembro de 1791. O acontecimento passou inteiramente desperecebido. Mozart não era um homem celebre. Os viennenses muito pouco se preoccupavam com elle. O rico Van Swieten que em certa occasião se interessara um pouco pelo seu talento e pela sua sorte veiu ver a viuva e após algumas banaes phrases de consolação, lhe aconselhou "que não fizesse despesas e encommendasse um enterro de pobre". Assim foi — e não podia ser de outra forma, porque em casa não havia dinheiro. O enterro effectuou-se no dia 6, ás tres horas da tarde. Constança, sempre doente, era obrigada a guardar o leito. Alguns amigos se reuniram para acompanhar o corpo do grande musico desapparecido. Mas o tempo era horrivel, a tempestade rugia, e eram rajadas de chuva e neve. O cortejo dispersou-se pouco a pouco. Mozart chegou sózinho ao cemiterio. O seu corpo foi lançado na fossa commum. Nem flores, nem uma pedra, nem mesmo uma simples cruz de madeira. Os seus restos, com o tempo, foram lançados a todos os ventos. Mozart não tem sepultura.

E, no entanto, a bondade era a sua qualidade dominante. A bondade de um ser soffreu provavelmente toda a sua vida por causa do seu corpo franzino e doentio. Não obstante era sempre de inalteravel bom humor e optimista, salvo nos ultimos annos, quando a tristeza o invadiu. Mas mesmo assim, sabia consolar os outros e mesmo distrahil-os. "Era-se obrigado a amal-o, elle era perfeitamente bom", disse Constança.

ESTRELLAS DO CINEMA

Pola Negri e Holmes Herbert — duas figuras das mais sympathisadas no actual mundo do cinema

SPORT

FOOT-BALL

CAMPEONATO DA CIDADE
O JOGO DE HOJE NO CAMPO DOS AFFLICTOS

Entre o "America" e o "Centro Sportivo Pernambucano"

No campo dos Afflictos deverão jogar, hoje, os dois clubs "America" e "Centro Sportivo", em disputa de mais uma prova do campeonato official, instituido pela Liga Pernambucana de Desportos Terrestres".

E' esse o primeiro encontro em que vae se empenhar o "America", depois de sua volta ao seio da Liga.

O seu quadro, segundo é corrente, está em condições de desenvolver jogo apreciavel.

Actuará o dr. Carlos Rios.

—

MONTEIRENSE S. CLUB

O sr. director de sports convida todos os jogadores do 1.º 2.º e 3.º teams a comparecer hoje, pelas 13 horas na campina de Caza Forte um rigoroso treno com o Nacional F. Club, lembrando-lhes a necessidade deste treno em virtude do proximo encontro com o Varzeano S. Club.

—

FLUMINENSE
X
BAHIA FOOT-BALL CLUB

Encontrar-se-ão hoje em match de foo-ball, estas duas agremiações sportivas.

Para o encontro que vem sendo de ha muito esperado, e que terá logar no campo do Bahia, na Ilha do Leite, o director do Fluminense escalou os seguintes jogadores, que deverão estar na Magdalena, ás 12 1|2 em ponto.

8.º team — Vivi — Oscar — Thiago — Rocha — Cicero — Malaquias — Neco — Paulo — Babecão — Sibita — Hygino.

2.º team — Antonio — Noé — Turco — Baptista — Chico — Bibil — Oscar II — Leano — Nego — Mianha — Janones.

1.º team — Gouveia — Luiz — Waldemar — Marçal — Crime — Gambôa — Oscar I — J. Pequeno — Turco — Chibiu — Mario.

Reserva: Todos os demais socios do club.

—

SPORT CLUB DO RECIFE
(official)

A directoria do *Sport Club do Recife* previne a todos os seus consocios, que o jogo com o team do *British Country Club*, ficou, novamente, transferido, porem agora de uma forma difinitiva, para domingo 25 do corrente, as 15 1|2 horas.

A directoria previne tambem a todos os seus consocios, que se acha aberta, na secretaria do club, um concurso de propostas para socios effectivos, durante o mez de Agosto deste anno, tempo em que ficará abolida a joia de admissão. O socio vencedor do concurso, terá como premio, o titulo de socio remido e gozará de todos os deveres e direitos de tal socio.

Scientifica-se não ter sido possivel avisar, como de costume, a todos os jogadores pessoalmente, não haver hoje o annunciado jogo com o team British Club haverá hoje ás 3 horas trening foot-ball para o qual convida os seguintes jogadores.

Mario Franco — Manoel Pinto — Milton Oliveira — Affonso Alarcon — João Hugo de Oliveira — Manoel Gomes — Orlando Mendes — J. Freire — Antoninho — Adhemar Bezerra — Mathias Adour, — Ricardo Salazar, — Aureliano Monteiro — A. Simões — João Abreu — Sylvio Leitão — Ismar Oliveira — Genezio Rosas, — Lamartine Guimarães — William Whittam, Sylvio Ramos — Jorge Dubeux — Jubal Caldas, — José Oliveira — Ary Pires Ferreira — Oscar Bartar— Aloysio Caldas —Pericles Caldas— Aldo Mello — Manoel Alves — L. Oliveira e Oscar Araujo.

—

PINA SPORT CLUB

O sr. director dos sports convida os srs. jogadores a se acharem hoje, ás 13 horas, na séde social, devidamente uniformisados, afim de se realisar o jogo com o Planeta.

Scenas & Telas

COMPANHIA NACIONAL DE OPERETAS — Tendo feito sua despedida, ante-hontem, do nosso publico, no *Theatro do Parque*, com a apreciada peça *O Mano de Minas*, a mesma que servira para a estréa, seguirá hoje, a bordo do *Itapema*, com destino ao Pará, onde vae trabalhar no *Theatro da Paz*, a Companhia Nacional de Operetas Vicente Celestino Ary Nogueira que tanto successo alcançou entre nós numa temporada de quasi dois mezes, facto pouco commum em uma praça como o Recife, onde a maior parte do publico parece que ainda não aprendeu a frequentar o theatro.

A companhia estréou no dia 24 de Maio realisando 38 espectaculos, sem contar 3 vesperaes trabalhadas exclusivamente por creanças e promovidas pela exma. sra. d. Sophia Nogueira, esposa do emprezario sr. Ary Nogueira, a qual, durante quasi 30 dias de ausencia de seu marido, dirigiu a companhia revelando-se de uma energia e uma intuição theatral pouco communs e deixando as maiores sympathias no seio da familia pernambucana pelo carinho com que soube tratar todas as creancinhas que representaram em seus espectaculos, e assistiram as vesperaes, recebendo sempre delicados presentes

A companhia, nos seus 38 espectaculos, representou as seguintes peças: *O Mano de Minas*, libreto de Celestino Silva e musica de Verdi de Carvalho, 8 vezes; *Aves de arribação*, letra de Samuel Campello e musica de Waldemar de Oliveira, *A caboela bonita*, letra de Marques Porto e musica de Sá Pereira e *A mazurka azul*, de Franz Lehar, 3 vezes cada uma; *A princeza das Czardas* e *Eva*, de Franz Lehar 4 vezes cada uma; *O conde de Luxemburgo*; de Franz Lehar, 3 vezes; Sonho de valsa, de Franz Lehar, *Casta Suzana*, de Jean Gilbert, *A princeza dos dollars*, de Leo Fall, *A Palaiva*, de Verdi de Carvalho, *A duqueza do bal Tabarim*, *A Jurity*, letra de Viriato Corrêa e musica de Francisca Gonzaga. *Amores de principe*, *A Pequena da marmita*, letra e musica de Freire Junior, *Dédé*, traducção de J. Praxedes, *Estrella d'Alva*, letra de Mario Monteiro e musica de Francisca Gonzaga e *A viuva alegre*, de Franz Lehar, 2 vezes cada uma e *Mulheres modernas*, traducção de J. Praxedes e *Loucuras do amor*, letra de Corrêa Varella e musica de Adaberto de Carvalho, 1 vez cada uma.

Nas vesperaes infantis, alem de monologos, cançonetas, scenas comicas e dansas, foram representadas a farça em 1 acto *O amor faz coisas...*, de Samuel Campello, um acto de marionettes, do dr. Alfredo Gama e um acto pastoril (estylo 1830) dos irmãos Raul e João Valença.

Em Recife a companhia montou, e incluiu em seu repertorio, as operetas *Eva*, de Franz Lehar e *Aves de arribação*, de Samuel Campello e Waldemar de Oliveira, adquirindo, ainda, as operetas *Berenice*, letra de Nelson Paixão e musica de Waldemar de Oliveira e *Espinhos de rosa*, letra e musica, respectivamente, dos irmãos Raul e João Valença.

Essas peças, bem como *Dôce de côco* e *Lisdamor*, trazidas do Rio, que estão sendo musicadas pelo maestro Verdi de Carvalho, *O principe negro*, a concluir por Nelson Paixão e Nelson Ferreira, e *A rosa vermelha*, que Samuel Campêllo e Waldemar de Oliveira têm em projecto, serão montadas durante a excursão do norte para serem levadas quando na reentrada da companhia em Pernambuco, em começos do anno proximo depois que trabalhar no Pará, Amazonas Para novamente, Maranhão e Ceará.

Daqui de Pernambuco a companhia Vicente Celestino leva, tambem, excellentes scenarios de Alvaro Amorim e Mario Nunes que pintaram as *Aves de arribação* o 2.º acto da *Viuva alegre*, um fundo do 1.º e o 2.º acto da *Eva*.

Desligou-se do elenco a actriz cantora Adriana Noronha, que voltará para o Rio, tendo sido substituida pela sra. Lais Areda que tinha ficado, doente, naquella capital, e voltou á companhia da qual sempre fizera parte, sendo muito sympathisada, entre nós, desde a outra vez que aqui esteve com a "Victoria Soares" Aqui se desligaram, tambem, tres coristas e ingressaram quatro novos que seguirão para o norte.

De direitos autoraes das peças brasileiras e das traducções, aqui representadas, foi paga ao dr. Samuel Campello, representante da S. B. A. T. *Sociedade brasileira de autores theatraes* a importancia de 3:708$000 que aquelle nosso confrade já remetteu para o Rio de Janeiro, com os respectivos documentos.

Fazemos votos para que a companhia alcance em todas as outras praças igual, ou maior successo que o obtido em Pernambuco pois bem o merece.

E' o unico conjuncto nacional que possuimos no genero e com elementos de valor de Vicente Celestino, tenor como poucos, Lais Areda, Carmen Dora, Martins Veiga, Eugenio Noronha, um maestro como Verdi de Carvalho e um secretario intelligente como Celestino Silva, vem trabalhando para o arilho do theatro brasileiro, já tendo muito conseguido neste seu patriotico emprehendimento.

—

COMPANHIA GUIRÓ — A operêta *Los Gavilanes*, hontem levada no theatro do Parque pela companhia de operas operetas e zarzuelas Guiró leve, para nos o saboir numa peça de estreia.

Era o primeiro espectaculo que assistiamos desse conjuncto de que guardavamos doces recordações.

Diziam-nos que a companhia não fôra feliz no Theatro Santa Izabel. Não descobrimos a razão. O espectaculo de hontem deixou-nos a impressão de que o conjuncto a que Aida Arce imprensta o fulgor de seu talento artistico é merecedor das sympathias do publico, por ter em seu seio elementos de destaque como Rosita Rios, que o par de dotes de boa comediante possue uma voz deliciosa, Carmen Manrique, figurinha insinuante para o papeis de ingenua, Luis Anton que, seu favor, é a primeira figura masculina da companhia, com uma excelente voz de barytono, capaz de realçar no lyrico, Juan Culla Soria, que tem recusos como baixo e Enrique Salvador, comico apreciavel. Não fazemos referencia Aida Arce, porque não a ouvimos nessa temporada.

Alem desses artistas que hontem se apresentaram na primeira linha, tem a companhia um harmonioso côro.

Oschestra bem regular, dadas as nossas possibilidades. Excellente musica a de *Los gavilanes*, com uma plan-

Uma falha unica tivemos no espectaculo de hontem: que o theatro do Parque não estivesse repleto, a fim que os applausos com que a platéia correu o trabalho da companhia prolongados e fragorosos por vezes fossem mais intensos e mais compactos *M*.

— Hoje *Los Gavilanes* em vesperal.

A' noite não haverá espectaculo por estar o theatro desde há muito alugado para a realização de outra festa, mas a manhã reaparece a companhia para dar-nos uma obra de completa novidade e que marcará para o excelente elenco mais um triumpho: a opera *Marina* com Aida Arce como protagonista. A empresa, apezar dos reduzidos preços que cobra pelas entradas e não medindo sacrificios augmentou a orchestra — uma das maiores difficuldades para os grandes espectaculos que aqui se realizem e assim os espectaculos da companhia serão cada vez mais concorridos.

— "Dona Francisca a obra mais representativa do repertorio e a que de todas maior numero de representações conta será dada pela companhia provavelmente na quarta feira. Trata-se de uma verdadeira comedia lirica, de um quadro de arte que será vivido por artistas magnicos e que recordará a viveza dos quadro de Goya e o encanto das estrofes do smais bellos poetas espanhoes já que o libretto é extrahido de uma novella de Lope de Vega sendo a musica de Amadeo Vives, por sua vez a figura mais representativa do theatro hespanhol musicado.

— Luiz Palmerim já terminou o trabalho de traduzir a operêta *Berenice* de Nelson Paixão e musica de Waldemar de Oliveira. A 1.ª representação será dedicada a seus creadores e autores e aparte a curiosidade que o espectaculo dispertará, estamos certo de que *Berenice* conseguirá um verdadeiro exito e muitas enchentes.

Os ensaios já começaram, interpretando Aida Arce a protagonista, Carmen Manrique a *Yvette* Enrique Salvador o *Angelico* e Luis Anton o *Visconde de Rendrano*.

Novo tratamento do cabello

Restauração--Renascimento--conservação

PELA

Loção Brilhante

PATENTE N.º 5739

Formula scientifica do grande botanico Dr. Ground, cujo segredo foi comprado por 200 contos de réis

Approvada e licenciada pelo Departamento Nacional da Saude Publica pelo decreto n.º 1213 de 6 de Fevereiro de 1923.

A Loção Brilhante é o melhor especifico indicado contra:

Queda dos cabellos — Canicie — Embranquecimento prematuro — Calvicie precóce — Caspas — Seborrhéa — Sycose e todas as doenças do couro cabelludo.

Cabellos brancos Segundo a opinião de muitos sabios está hoje competentemente provado, que o embranquecimento dos cabellos não passa de uma molestia. O cabello cáe ou embranquece devido a debilidade da raiz.

A Loção Brilhante, pela sua poderosa acção tonica e antiseptica, age directamente sobre o bulbo, é pois um excellente renovador dos cabellos, barbas e bigodes brancos ou grisalhos, devolvendo-lhes a côr natural primitiva, sem pintar, e emprestando-lhes maciez e um brilho admiravel.

Cabellos grisalhos Cabellos grisalhos são simplesmente cabellos sem côr. A sciencia nos diz, que s. um certo e original processo na raiz, não fosse causado pelos soffrimentos physicos e moraes commoções ou pela idade avançada, os cabellos jamais se tornariam grisalhos e reteriam a sua côr natural durante toda a vida. Os cabellos têm a sua côr loira, castanha ou preta devido a presença de uma materia corante nas cellulas infinitesimaes encontradas na sua raiz; mas, uma vez que falte este elemento pelos motivos que acima referimos ou por alguma enfermidade, a pigmentação diminue e não se verifica a coloração do cabello. O resultado é que o cabello torna-se fraco e grisalho. **A LOÇÃO BRILHANTE**, maravilhosa descoberta scientifica, substitue com vantagem esta pigmentação natural, restituindo a côr primitiva aos cabellos grisalhos ou descorados. Não é uma tintura vulgar E' muito agradavel o seu uso.

Caspas -- Queda dos cabellos Multiplas e variadas são as molestias que atacam o couro cabelludo dando como resultado a quéda dos cabellos. Destas a mais commum são as caspas. A Loção Brilhante conserva os cabellos, cura as affecções parasitarias e destróe radicalmente as caspas, deixando a cabeça limpa e fresca.

A Loção Brilhante evita a quéda dos cabellos e fortalece-os.

Calvicie Nos casos de calvicie, com tres ou quatro semanas de applicação consecutiva começa a parte calva a ficar coberta com o crescimento do cabello. A "Loção Brilhante" tem feito brotar cabellos após periodos de alopecia de mezes e até de annos. Ella actua estimulando os folliculos pilosos e desde que haja elemento de vida os cabellos surgem novamente.

Seborrhéa e outras affecções Em todas as alopecias determinadas pela seborrhéa ou outras doenças do couro cabelludo, os cabellos cáem, isto é, despegam-se das raizes. Em seu lugar nasce uma pennugem que, segundo as circumstancias e cuidado que se lhe dá, cresce ou degenera.

A Loção Brilhante extermina o germen da seborrhéa e outros microbios; suprime a sensação de prurido e tonifica as raizes do cabello impedindo a sua quéda.

Trichoptilose Ha tambem uma doença que, ao envez de produzir a quéda do cabello, parte-o. Póde partir bem no meio do fio ou na extremidade, e apresenta um aspecto de espanador por causa da dissociação das fibrilhas.

Além disso, o cabello torna-se baço, feio e sem vida. Essa doença tem o nome de trichoptilose e é vulgarmente conhecida por cabellos espigados. A Loção Brilhante pelo seu poder antiseptico e alimentador, cura-a facilmente, dá vitalidade aos cabellos, deixando-os macios, lustrosos e agradaveis a vista.

Vantagens da "Loção Brilhante"

1.º — E' absolutamente inoffensiva podendo, portanto, ser usada diariamente e por tempo indeterminado, porque a sua acção é sempre benefica.

2.º — Não mancha a pelle, nem queima os cabellos como acontece com alguns remedios que contêm nitrato de prata e outros saes nocivos.

3.º — A sua acção vitalisante sobre os cabellos brancos, descorados ou grisalhos, começa a manifestar-se 7 ou 8 dias depois, devolvendo a côr natural primitiva gradual e progressivamente.

4.º — O seu perfume é delicioso, e não contêm oleo nem gordura de especie alguma, que como é sabido, prejudicam a saude do cabello.

MODO DE USAR

Antes de applicar a "Loção Brilhante" pela primeira vez é conveniente lavar a cabeça com agua e sabão e enxugar bem.

A "Loção Brilhante", pode ser usada em fricções como qualquer loção porém é preferivel usar do modo seguinte:

Deita-se meia colher de sopa mais ou menos em um pires, e com uma pequena escova ou esponja embebida de "Loção Brilhante" friccipna-se o couro cabelludo bem junto da raiz capillar, deixando a cabeça descoberta até seccar.

Prevenção Não acceitem nada que se diga ser a "mesma coisa" ou "tão bom" como "Loção Brilhante". Póde-se ter graves prejuizos por causa dos substitutos

A Loção Brilhante encontra-se nas Drogarias, Perfumarias e boas Pharmacias.

UNICOS CESSIONARIOS PARA A AMERICA DO SUL

ALVIM & FREITAS São Paulo — Caixa Postal, 1379

ESCRIPT. CENTRAL—RUA DO CARMO, 11—SOBRADO

TOSSE E RESFRIADOS

NÃO HA QUE HESITAR! USAE O

"GRINDELIA"

de OLIVEIRA JUNIOR

QUE FICAREIS BOM

O GRINDELIA DE OLIVEIRA JUNIOR

E' O MELHOR DOS XAROPES,

PORQUE é um remedio de um Laboratorio de confiança do publico e da classe medica, ha quasi **Meio Seculo;**

PORQUE é um remedio composto de plantas medicinaes, tendo por base Grindelia Robusta, recommendada por scientistas universaes, como Constantin Paul, Huchard, Codet de Gassicourt, Dujardin Baumetz e muitos outros, e aconselhado pelas nossas notabilidades medicas. Milhares de Attestados em seu favor; e

PORQUE é o seu effeito, immediato, nas **Tosses, Resfriados, Asthma, Coqueluche, Dôres de Peito, Catarrho Preso, e, Poderoso Tonico dos Pulmões,** como se certifica quem o Experimenta.

Pedir "GRINDELIA" de Oliveira Junior

Escreva-nos pedindo a remessa gratuita de uma revista illustrada com sorteio de premios em dinheiro

Laboratorio
OLIVEIRA JUNIOR
Rua Dois de Dezembro, 77
RIO DE JANEIRO

Alma Religiosa

DIA 18 DE JULHO — Domingo — Santo Arnaldo.

LAUS PERENNE — O Santissimo Sacramento estará exposto, hoje, á adoração dos fieis, na basilica de N. S. do Carmo.

CULTO AOS MORTOS — Serão rezadas missas, amanhã, por alma de:

dr. Sylvestre da Rocha Wanderley, ás 8 horas, na egreja de N. S. da Penha (7.º dia);

Francisco Hollanda da Cunha Beltrão, ás 7 horas, na matriz de Jaboatão (7.º dia).

FESTA DE NOSSA SENHORA DO CARMO

Revestiram-se da maior imponencia as festas ante-hontem, levadas a effeito na basilica de N.ª S.ª do Carmo em honra á excelsa padroeira do Recife.

Todas as solennidades religiosas foram grandemente concorridas, numa demonstração eloquente do espirito de crença do nosso povo.

A' noite, illuminado fartamente o pateo do Carmo, enorme foi a affluencia de pessoas ali.

Não podiam ser mais brilhantes as homenagens prestadas á gloriosa Virgem do Carmo.

IRMANDADE DE S. PEDRO DOS CLERIGOS. — Em sessão de assembléa geral, reune amanhã, ás 1: horas, a Irmandade de S. Pedro dos Clerigos, afim de eleger o novo provedor para o anno compromissal de 1926 a 1927, esperando-se o comparecimento de todos os irmãos.

ASSOCIAÇÃO DA SAGRADA FAMILIA DA MATRIZ DA BOA VISTA — Amanhã, realisar-se-á nesta matriz ás 15 1|2 horas, a reunião mensal desta associação, pedindo o revdmo. director o comparecimento de todas as zeladoras e associadas.

ORDEM 3.ª DO CARMO — Na egreja da Ordem 3.ª do Carmo terá logar hoje pelas 8 horas, uma missa solenne e benção do Santissimo Sacramento em louvor a Virgem do Carmo, na oitava de sua festa, assistindo o acto religioso os irmãos e irmãs terceiras, revestidas com os seus habitos.

IRMANDADE DO SENHOR BOM JESUS DAS CHAGAS, NA EGREJA DE N. S. DO PARAIZO — O irmão provedor faz sciente aos fieis e devotos que a festa do divino padroeiro Senhor Bom Jesus das Chagas, realisar-se-á no dia 25 do corrente, conforme fôra annunciada e transferencia, e haverá triduo, começando no dia 22 proximo futuro.

FABRICA FRANCEZA

de Botões madreperola, Pentes, Peinetas Escovas para dentes, artigos de Paris, já exportando para o Brasil, procuram-se agentes representantes para a venda á commissão, em todas as cidades do Brasil. Correspondencia em portuguez. Escrever á

LEON ALMODE & FILS
11-13, Rue Marié — Paris (x.º)

ILEGIVEL

Factos Diversos

440 contos desapparecidos — As diligencias da policia — O dr. Affonso Baptista, delegado de policia do 1.º districto, concluiu hontem as diligencias a que procedeu sobre o desapparecimento dos 440 contos de rs. de berdo do paquete nacional "Itanha". Com a prisão em Victoria do principal autor do roubo, o individuo José Baptista Rodrigues, ficou o caso completamente descoberto.

Quasi todo o dinheiro roubado foi apprehendido faltando somente 55 contos de reis.

O indiciado declarou ter, desse dinheiro, feito entrega de 40 contos ao individuo Pedro Rufino Filho, conhecido por "Pedroca", proprietario de uma casa de commodos á rua Paulino Gamaro, nesta cidade, casa essa onde o ladrão residia. Essa quantia de 40 contos deveria ser gasto com a sua defeza, no caso de necessidade.

Com esta declaração do principal autor do roubo, o dr. delegado do 1º districto a quem estavam affectas as diligencias, effectuou a prisão de Pedro Rufino Filho que, interrogado negou qualquer participação no facto.

A policia apurou, ainda, que Pedro Rufino Filho, na noite do roubo, andou em companhia de José Baptista Rodrigues, tendo até estado em algumas pensões, gastando largamente, indo os dois logo depois, juntos, para a casa de commodos á rua Paulino Gamaro, onde pernoitaram.

Hontem, á tarde, feita uma acareação entre Pedro Rufino Filho e o ladrão, na Casa de detenção, o ultimo affirmou ter entregue ao primeiro aquella importancia, no que foi contestado pelo mesmo Pedro Rufino Filho".

Apezar de negar terminantemente o facto que lhe é imputado, continúa preso Pedro Rufino Filho, que se acha recolhido em um dos quarteis da Força policial, por ser tenente da Guarda Nacional.

O dr. Affonso Baptista ainda apurou que a chave de fenda utilizada pelo criminoso para o arrombamento do caixote do dinheiro foi offerecida por Pedro Rufino Filho. Contra este e em virtude de sua co-participação no roubo, o dr. delegado do 1º districto pedio ao juiz da 2ª vara criminal a decretação da prisão preventiva, tendo sido attendido.

— Somente hoje receberá o sr. Horacio Manoel de Barros, subdelegado de Victoria, das mãos do agente da Companhia de Navegação Costeira, o premio que lhe coube por ter prendido José Baptista Rodrigues, naquella cidade.

O primeiro será da importancia de 21:223$655. Para effectuar esse pagamento seguirá hoje para Victoria o sr. Ulysses Correia, agente da referida companhia."

O subdelegado de Victoria, sr. Horacio Manoel de Barros, é commerciante ali estabelecido e conta 27 annos de edade.

Como autoridade policial tem se revelado de muita actividade. Ha poucos dias prendeu elle o individuo Manoel Alves, ou Manoel Justino, mais conhecido por "Manoel Matuto", celebre ladrão de cavallos e criminoso de morte em varias localidades do interior do Estado.

"Manoel Matuto" tendo sido preso em Victoria pelo subdelegado sr. Horacio Manoel de Barros, veio para a Casa de detenção, onde se encontra recolhido.

—

Assassinato a navalha — A policia do districto da Encruzilhada, em data de hontem, remetteu ao sr. delegado do 5º districto, devidamente concluidas, as diligencias policiaes instauradas sobre o crime ali verificado no dia 14 do corrente do qual foi autor o pintor Antonio Cruz. Nas diligencias figura o depoimento da esposa do criminoso que é o seguinte: "que se chama Beatriz Cruz, com vinte e cinco annos de edade, casada, filha de Manoel dos Santos Alão, natural deste Estado, residente á rua do Triumpho numero sessenta e tres, sabendo ler e escrever etc.; que, hontem, 14 do corrente, cerca de vinte horas e meia, ella depoente vinha da Encruzilhada em direcção á sua residencia, no Arruda, quando, ao passar pela ponte ali existente, teve um encontro com Antonio da Silva; que a depoente perguntou ao mesmo o que estava fazendo ali, tendo o mesmo nada lhe respondido; que em dado momento appareceu o seu esposo Antonio Cruz que sem pronunciar nenhuma palavra, saccou de uma navalha, arma essa que o seu marido não deixava de usar e investindo contra Antonio Silva, deu-lhe diversos golpes, fugindo em seguida em direcção do districto da Encruzilhada; que, a depoente vendo Antonio da Silva, gravemente ferido, agarrou-se com o mesmo, afim de amparal-o; que ouviu a victima dizer muito arrastado as seguintes palavras: "estou morto fostes tú quem me matastes"; que, nada pode adiantar sobre isto, sabendo entretanto que o movel do crime foi o ciume; que, nunca manteve relações intimas com a victima o conhecendo entretanto de vista."

A victima não se chamava Antonio da Silva e sim Antonio da Costa Monteiro e falleceu em consequencia dos ferimentos recebidos.

O criminoso continúa evadido.

EVANGELISMO

IGREJA BAPTISTA DE AFOGADOS

Com interessante festinha, a "Liga dos Dizimistas" da Igreja Baptista de Afogados commemorou, ante-hontem, o seu primeiro anniversario de fundação, sendo observado o seguinte programma:

I — Hymno 506. II — Leitura de um trecho da Biblia, pela sra. E. Pernambuco. III — Bemvindos pelo seminarista A. Mignac. IV — Oração pelo sr. H. Ribeiro. V. Dialogo, pelas senhoritas Rachel Miranda e Maria da Paz. VI — Discurso sobre o dizimo, pelo sr. Elpidio Barbosa. VII — Recitativo, pelo pequeno Genesio Barbosa. VIII — Sermão official, pelo dr. Wilcox. IX — Testemunho dos dizimistas. X — Um appello sublime XI — Hymno 8. XII — Bençam, pelo pastor.

A' animada festividade compareceu grande numero de pessoas, tendo uma afinada orchestra abrilhantado todos os actos, acompanhando os hymnos que foram entoados nos intervallos dos varios numeros do programma.

— Hoje, nesta egreja, ás 9 horas, terá inicio a Escola Dominical, cuja lição tem por titulo "Vocação de Moysés" (Exodo 2:11-4:18), sendo o seguinte o texto aureo: "Certamente eu serei comtigo" (Exodo 3:12).

Em seguida, haverá culto divino preparando o Evangelho o seminarista Placido Moreira.

A' noite, ás 19 horas, effectuar-se-á a reunião do costume, aos domingos, dirigindo-a o seminarista Norberto.

SOLICITADAS

Salve! 17 de Julho de 1926

Ao romper da aurora do dia de hoje os passaros alegremente annunciaram a passagem do anniversario natalicio do pequeno Antonio do Carmo, gracioso filhinho do sr. Bartholomeu de Souza Rego e d. Francisca C. Rego.

Usina União e Industria — FREXEIRAS.

DESPEDIDA

Cristiano Alves Baptista embarcando para Portugal no dia 19, pelo vapor *General Belgrano*, declara que nada fica devendo nesta praça, nem fóra della. Despedindo-se de todos os seus amigos, offerece os seus fracos prestimos em Argapil, PORTUGAL.

MUNICIPIO DE GRAVATA'

Gravatá, 20 de junho de 1926.

Correligionario e Amigo.

No proximo dia 18 de julho terá logar a eleição para Governador do Estado.

Pela convenção das Municipalidades na qual tomou parte o Prefeito deste Municipio, o nosso amigo capitão José Alves Varella, foi escolhido candidato o exmo. sr. dr. Estacio de Albuquerque Coimbra, actual vice-presidente da Republica.

Este nome é para nós muito conhecido, pois innumeras vezes temos ido ás urnas para votar nelle, para outros cargos de destaque, como o que actualmente exerce. Além disso, rememora elle umas das paginas mais brilhantes da nossa historia politica, como seja a Campanha Governamental de 1911, em que, não obstante a grande pressão daquelle tempo, damos ao dr. Rosa e Silva, candidato do nosso partido, uma maioria incontestada de 327 votos, sobre o seu competidor e como sabeis, era o dr. Estacio Coimbra o governador de então e pertencia ao nosso partido, como um de seus membros de mais confiança.

E assim vamos ter a satisfação de mais uma vez leval-o ás urnas e agora para um posto que no presente momento nenhum outro reunia maiores vantagens, tanto assim, que foi acceito como candidato unico das correntes politicas de mais significação no Estado.

Convido-vos pois, para n'aquelle dia comparecerdes ás urnas e votar n'aquelle digno conterraneo, que tanto brilho tem dado aos cargos publicos, que há desempenhado e no governo continuará a obra fecunda do benemerito dr. Sergio Loreto. Certo de que mais uma vez me darei a vossa costumada solidariedade, desde já muito vos agradeço.

Vosso correligionario e amigo

Mui dedicado.

Rodolpho Moraes.

Escola de arte culinaria

No intuito de satisfazer as necessidades sempre crescentes da Escola de Arte Culinaria, resolveu a "Pernambuco Tramways", para sua melhor efficiencia, transferil-a para um dos edificios do Collegio Americano Baptista, ficando os trabalhos sob a direcção do sr. dr. H. Muirhead.

A Escola de Arte Culinaria, porém, continuará filiada á Tramways", que trabalhará ao lado do seu novo director, prestando-lhe todo o auxilio.

Superintenderá a parte technica d. Lila Porter, que já tem prestado relevantes serviços á Escola, revelando-se sempre competente.

Pretende o Collegio Americano Baptista, ainda no corrente anno, ampliar a secção da Escola, annexando-lhe uma secção de costuras á machina.

Ficarão, assim, lançados os fundamentos para uma Escola Domestica que opportunamente terá todo o seu desenvolvimento e apparelhamento.

Os cursos da Escola de Arte Culinaria serão iniciados depois d'amanhã, comprehendendo 25 lições.

Todas as alumnas approvadas receberão, ao terminar o curso, o competente diploma e a Secção do gaz da "Pernambuco Tramways" offerece como premio á alumna mais applaudida um elegante e moderno fogão a gaz e installação gratuita (não excedendo de 30 metros de cano). Outros premios tambem serão offerecidos.

PEDIDOS E QUEIXAS

Contra o despejo de lixo que está sendo feito á rua da Martinho, no Espinheiro, o que tem motivado o apparecimento de grande quantidade de moscas, que invadem as residencias adjacentes reclamamam por nosso intermedio, uma providencia nos poderes competentes ce preluditados.

Despedida

Partindo para Portugal no dia 19 do corrente no vapor *General Belgrano*, em viagem de tratamento e não me sendo possivel por escassez de tempo despedir-me pessoalmente de todos os meus amigos, faço-o por este meio, aproveitando o ensejo para communicar que deixo na direcção da minha casa commercial o meu filho Luis Eça d'Almeida e o meu amigo e antigo auxiliar sr. Alfredo Chaves Pedreira.

Recife, 17 de Julho de 1926.

Eça d'Almeida.

DESPEDIDA

Manoel de Souza Leão seguindo hoje, pelo "Itatinga", para o Rio de Janeiro, de onde se transportará para Diamantina em Minas Geraes, onde reside, e não tendo tido tempo para despedir-se pessoalmente, como desejava de todos os seus parentes e amigos desta capital, vale-se do presente meio para agradecer as attenções que lhe foram dispensadas durante a sua pequena demora no Recife e a todos offerece os seus prestimos em Minas Geraes.

Recife, 17 de julho de 1926.

Manoel de Souza Leão.

Henrique Hartmann

embarcando no vapor "General Belgrano" e não podendo despedir-se pessoalmente de todas as pessoas da sua amisade por falta de tempo, o faz por este meio, offerecendo seus prestimos na Allemanha onde se achar.

A INTERNACIONAL

Aos seus devedores em atrazo

Acabamos de enviar para n/ advogado, varios titulos vencidos, com plenos poderes para proceder amigavel ou judicialmente, inclusive a publicação pela imprensa, dos nomes daquelles que deixarem de attender ao s/ appello.

Em n/ poder, conservamos muitos outros titulos, que ficam aguardando definitiva solução dos respectivos devedores, aos quaes por cartas, nos dirigimos.

Convidamos, portanto, aos que desejarem evitar as citadas medidas promoverem quanto antes a liquidação dos s/ debitos, com o que, pouparão, além de tudo, despezas de custas etc.

8 Julho 1926.

Pinheiro & Almeida.

Successão Governamental

AO ELEITORADO AMIGO DE GARANHUNS

Realizar-se-á no dia 18 de julho, p. vindouro, a eleição para o elevado cargo de governador do Estado, no quadriennio de 1926 a 1930 a se iniciar no dia 18 de outubro do corrente anno, em que termina o governo do exmo. sr. dr. Sergio T. Lins de B. Loreto, actual detentor do poder executivo.

A "Convenção das Municipalidades, constituida de prefeitos e presidentes de Concelhos, que se reuniram na capital deste Estado, no dia 30 de abril do corrente anno, sob a orientação do exmo. sr. dr. Sergio T. Lins de B. Loreto, para tomar de preferencia o candidato á successão governamental, sanccionou a escolha e convelo na indicação do nome do eminente estadista e preclaro pernambucano exmo. sr. dr. ESTACIO DE ALBUQUERQUE COIMBRA, actual vice-presidente da Republica e uma das mais primorosas individualidades politico-social do Brasil contemporaneo.

Postas de parte as *demarches* politicas que antecederam e succederam a essa indicação — o candidato indicado, que reune em torno de si a mais conspicua capacidade para a direcção dos negocios publicos, a sympathia, consideração e estima dos vultos proeminentes e representativos da communidade brasileira, dada a sua conducta de moderação e altos sentimentos de tolerancia, equanimidade e justiça, illuminados de sua vasta cultura juridica e talento de elite, impõe-se ao suffragio de seus estremecidos coestadanos, vinculado como sempre se encontrou á vida politica, social e economica desta gloriosa circumscripção republicana, tambem um dos grandes centros productores do Brasil.

E' que s. exc., por essa analyse retrospectiva ao seu passado, referto de victorias pacificas, se constituio bem o legitimo Candidato da Paz.

Por outro lado — "os altos interesses do Estado, o grande empenho do governo da União em dar ao caso de Pernambuco, como demais circumscripções da Republica, soluções calmas aos pleitos governamentaes, uniram os homens de responsabilidades nesse anhelo de paz, a que não poderiamos fugir, dado os nossos problemas de ordem e tolerancia", como fez notar o nosso eminente chefe Senador Manoel Antonio Pereira Borba, em seu manifesto publicado no "JORNAL DO RECIFE", de 2 de Junho corrente.

Coherentes, pois, com essa manifestação unisona do Estado, representado pelos partidos que apoiam a candidatura do grande e notavel brasileiro á successão do governo de Pernambuco, a que não faltaram a solidariedade dos centros mais adeantados do paiz, pelos seus orgãos de publicidade, e a sancção enthusiasta dos homens responsaveis pelos destinos da nação — nós abaixo assignados, recommendamos aos nossos presados amigos e correligionarios a sagração nas urnas do nome do exmo. sr. dr. ESTACIO DE ALBUQUERQUE COIMBRA, no proximo pleito de 18 de Julho.

E assim teremos cumprido, mais uma vez, o nosso dever politico, cooperando com o nosso apoio plebiscitario para a victoria completa e patriotica dessa candidatura, que ha de resultar em um novo e vigoroso impulso ao progresso pernambucano.

Garanhuns, 15 de Junho de 1926.

José de Almeida Filho.
Thomaz de Silva Maia.
Cochato José da Silva.
Antonio Leitão de Albuquerque.
Augusto Peixoto dos Santos Rocha.
Americo Ferreira de Mello.
João Salgado de Oliveira.

Ao eleitorado de Caruarú

Os abaixo assignados, representando o commercio, a industria e a lavoura de Caruaru' e os differentes matizes politicos congregados em opposição ao situacionismo local, vêm solicitar dos seus amigos, correligionarios e ao eleitorado, em geral, o seu voto em favor do eminente pernambucano sr. dr. Estacio de Albuquerque Coimbra, a quem a "Convenção das Municipalidades" acaba de indicar áquelle elevado cargo, com o apoio do exmo. sr. Governador, o illustre dr. Sergio Lorêto.

Coherentes com o sentimento de solidariedade que nos ha por vezes reunido, nos graves momentos da vida politica do Estado, em torno do nobre estadista, sr. dr. Estacio de Albuquerque Coimbra, concitamos os eleitores livres caruaruenses a não faltarem ao cumprimento daquelle dever civico, comparecendo ás urnas em 18 de Julho proximo, para ahi exercer o direito do voto.

Cumpre que todos reconheçam não se tratar de um candidato que resultasse do vago "criterio das necessidades do momento" mas de um politico que tudo ha dado por sua terra, no longo tirocinio de vida publica, e cuja indicação á curul governamental representa antes legitima aspiração do povo pernambucano, como, aliás, já foi dita.

E' que essa aspiração, para affirmar-se, carecia apenas do ambiente de liberdade que lhe deu o patriotismo do actual Governo do Estado.

Confiemos, pois, nos superiores sentimentos de probidade politica do illustre candidato da Convenção de Abril, certos de que são elles os mais aptos a fazer-nos fortes no interior, como no exterior, com ou sem congraçamento, sem este se a intolerancia politica extorvar-lhe o bello espirito de transacção, de que se forram todos os seus actos de homem publico, mas, em qualquer caso, com o apoio dos elementos sãos e permanentes na politica do Estado.

Nestas condições: exprimindo, não um "idéal" de occasião, mas velho sentimento de apreço e solidariedade, nos bons e nos máos dias, derredor daquelle eminente pernambucano, esperamos não nos faltará o valioso concurso dos nossos concidadãos.

Caruaru', 29 de Maio de 1926.

Manoel Rodrigues Porto
Leocadio Porto
José Florencio de Souza
Dr. Adolpho Silva Filho
João Cursino
Manoel Gomes de Andrade Tabosa
Francisco Nunes Porto
Antonio Francelino de Queiroz Lima
Manoel José do Rego
Joaquim Alves da Silva Nunes
João Coriolano d'Oliveira
Manoel Maria Santos Bezerra

CIRCULAR

Correligionario e amigo:

De conformidade com a lei basilar do Estado, realisar-se-á no dia 18 de julho proximo a eleição para o cargo de governador do Estado a succeder o dr. Sergio Loreto.

O partido que apoia o patriotico governo do eminente pernambucano acima referido, congregado em assembléa convencional em 30 d'Abril proximo, na capital do Estado, pelos elementos mais em actividade — Prefeitos e Presidentes de Concelhos dos diversos municipios e inspirado no pensamento do actual chefe do Estado, lançou ao suffragio do mesmo partido, o nome do actual vice-presidente da Republica dr. Estacio Coimbra.

Coherente com os meus principios e obediente a disciplina do partido, venho convidar-vos a comparecer ás urnas naquelle dia, em todas as secções eleitoraes deste municipio e do de Altinho, afim de suffragar o nome do candidato lançado.

O dr. Estacio Coimbra reune em torno de sua personalidade politica os elementos mais em evidencia, e a escolha de seu nome obedeceu ao criterio das necessidades do momento, tendo em vista a sua capacidade de trabalho e a necessidade de um congraçamento das correntes em prol dos interesses do Estado.

E' animado desse ideal politico, que lanço o convite aos amigos politicos dos dois municipios, e, na certeza de que todos acorrerão ao meu appello, antecipo os meus agradecimentos.

João Guilherme de Pontes.

(Extr. do "Cinco de Novembro").

Ao eleitorado de Olinda

Correligionario e amigo:

Realizando-se a 18 do corrente mez a eleição para a successão do benemerito pernambucano Dr. Sergio Teixeira Lins de Barros Loreto, no cargo de Governador do Estado e tendo a Convenção das Municipalidades, reunida em 30 de Abril proximo passado, escolhido para candidato das correntes politicas do Estado, o nome do preclaro pernambucano DR. ESTACIO DE ALBUQUERQUE COIMBRA, vimos pelo presente convidar-vos para suffragar nas urnas o nome daquelle conspicuo pernambucano, que irá no governo do Estado, ser um perfeito contnuador da obra de paz e progresso, iniciada pelo grande pernambucano que se acha a frente dos publicos negocios de Pernambuco e a cuja visão esclarecida e actuação laboriosa e honesta, devemos a invejavel situação de harmonia e trabalho progressista, que atravessa o nosso querido Estado.

O nome do candidato da Convenção das Municipalidades, não necessita de recommendações especiaes para os suffragios eleitoraes que vos solicitamos, pois o seu passado cheio de tradições politicas honrosissimas e a sua brilhante actuação no elevado cargo de Vice-Presidente da Republica, que com raro brilho vem desempenhando, são mais que sufficientes para nos garantir um governo cheio dessa harmoniosa paz de que tanto necessitamos e a continuação desta etapa de trabalho progressista que tanto nos vem engrandecendo. O Exmo. DR. ESTACIO DE ALBUQUERQUE COIMBRA, é um vulto nacional e o seu criterio, a sua probidade e a sua fecunda iniciativa de homem publico, são penhores seguros para o engrandecimento do nosso glorioso Estado, durante o quadriennio de 1926 a 1930 em que terá de governar Pernambuco, segundo a vontade politica das forças eleitoraes organisadas no Estado e manifestação unanimemente na memoravel CONVENÇÃO DAS MUNICIPALIDADES, supra referida.

Portanto, é um dever civico que se impõe aos nossos brios de pernambucanos, suffragarmos a 18 do corrente mez, o nome daquelle emerito coestadano e isto é o que esperamos dos nossos distinctos amigos e leaes correligionarios, aos quaes de antemão nos confessamos gratos.

Olinda, 5 de Julho de 1926.

Arthur Lundgren.
José Miranda.
Antonio Carlos Ferreira.
Aderito Araujo.
Julio Ramos.
Valeriano Melio.

A PRAÇA

Carlos Alberto de Almeida e Souza, declara que para fins commerciaes passará a assignar-se

Carlos Alberto Soares Almeida e Souza

Estado de Pernambuco, Recife, 15 de Julho de 1926

Carlos Alberto Soares Almeida e Souza.

Soares, Almeida & C.ª estabelecidos a Praça da Independencia N.º 25, nesta Cidade, declaram a esta Praça, as do Norte e Sul do Paiz, assim como as do estrangeiro, com as quaes mantem transacções, que por terminação de seu contracto social em 15 de Março, p. passado, dissolveram a referida firma, tendo sido os seus commanditarios Snrs. Carneiro & Galvão Ltda, embolçados de seu capital e lucros.

Estado de Pernambuco, Recife 15 de Julho de 1926.

Soares Almeida & C.ª

Confirmamos.

Carneiro & Galvão Ltda.

Carlos Alberto Soares Almeida e Souza, como solidario, e Manoel José Machado Soares, como Commanditario, tem o prazer de communicar a esta Praça, e a todas as demais com as quaes mantem transacções, que em successão á firma ora extincta, organizarão a firma SOARES ALMEIDA & C.ª, (sem virgula) para a continuação do mesmo ramo de negocio, Material electrico e installações, no mesmo local, assumindo todo o activo e passivo da extincta firma, tudo de accordo com o contracto archivado na Meritissima Junta Commercial desta Cidade sob o numero 194, esperando de seus Amigos e freguezes a continuação de seus presados obsequios com os quaes tem sido distinguidos até esta data.

Estado de Pernambuco, Recife 15 de Julho de 1926.

Soares Almeida & C.ª
Carlos Alberto Soares Almeida e Souza.
Manoel José Machado Soares.

Reconheço as firmas de Carlos Alberto Soares Almeida e Souza, Soares, Almeida & C.ª, Carneiro Galvão & Ltda., Soares Almeida & C.ª, Carlos Alberto Soares Almeida e Souza e Manoel José Machado Soares. Recife, 17 de Julho de 1926. Em test.º de verd. O 5.º Tam. P. S. José Alcoforado.

AGRADECIMENTO

A familia de Estevão Barreto Baptista vem pelo presente agradecer aos parentes e amigos que, neste transe doloroso lhe enviaram cartas, cartões e telegrammas e pessoalmente lhe foram confortar pelo brusco fallecimento do seu digno chefe.

Especialisa, sobretudo, a sua immorredoura gratidão á honrada directoria da Associação B. do Commercio de Estivas, a qual não deixou um só momento de estar ao lado do seu presidente, prestando-lhe as homenagens já conhecidas do publico.

Não pode tambem deixar de consignar os seus agradecimentos aos revmos. padres Baptista Cabral e Felix Barretto, aos bons amigos Drs. Arthur Cavalcanti e Góes Cavalcanti á distincta familia Herminio Brandão e á Eurico de Siqueira Baptista pela sua extrema dedicação durante o periodo da molestia.

A todos a sua eterna e inesquecivel gratidão.

Soffre do estomago?

V. exc. que já experimentou tantos remedios com um alivio apenas passageiro, para que não experimenta FRUCTAL, pó effervescente a base de saes de fructas e que pela sua formula scientifica é capaz de lhe produzir uma cura definitiva?

FRUCTAL combate a acidez, as dyspepsias, as digestões lentas e difficeis, pondo em ordem as funcções digestivas e restitue em pouco tempo o appetite, a fortaleza do estomago e o bem estar.

Não custa verificar o valor do FRUCTAL. Compre hoje mesmo um vidro e não se arrependerá.

Ao eleitorado do Cabo

Os abaixo assignados que representam o governo municipal do Cabo não podem deixar de estar, lealmente, identificados com o movimento de coheção por parte de todas as facções partidarias do Estado que animadas de um louvavel sentimento de conciliação apresentaram e acceitaram o nome do eminente pernambucano Dr. ESTACIO DE ALBUQUERQUE COIMBRA, vice-presidente da Republica para succeder o exmo. sr. dr. Sergio Loreto, no governo do Estado. Trata-se de um pernambucano de grande destaque, na politica nacional, amplamente esclarecido quanto aos innumeros e complexos problemas que interessam a vida e a economia de Pernambuco, conforme o testemunha a sua plataforma, — documento de incontestavel elevação que, dignamente, o compromette perante todos os pernambucanos para uma politica larga de ordem e de trabalho. Nestas condições, os abaixo assignados que ainda não esqueceram o elevado lemma de "paz e concordia" sentem-se bem dentro deste espirito de tolerancia que approxima todos os pernambucanos para a realisação de um programma de defeza dos supremos interesses communs e assim vêm convidar os seus amigos e correligionarios para, no dia 18 do mez corrente comparecerem as eleições e suffragarem o nome daquelle illustre conterraneo.

Cabo, 12 de Julho de 1926.

Tancredo R. Dias
Sub-prefeito em exercicio
Julio Bezerra Cavalcanti
Presidente do Concelho
Francisco Raymundo de Paula Mendes
Vice-presidente
Manoel Carneiro Leão
Conselheiro
João Xavier da Rocha
Conselheiro
Luiz Wanderley do Rego Barros
Conselheiro
João José Alves
Conselheiro
Pedro Joaquim de Sant'Anna
Conselheiro
Manoel Bezerra Cavalcanti
Conselheiro

Surprehendente Leilão

HOJE! — Domingo — HOJE!
A' uma hora da tarde — á rua Barão de S. Borja, 97 (antigo 33bo)

Pelo Agente FRAGOSO

Importante e novissimo piano allemão do reputado fabricante Dorner, em linda caixa côr de nogueira claro, bellissimos moveis de peroba, páo setim e macacaúba, sala de jantar, dormitorio, gabinete, lindos grupos, finas cortinas e reposteiros, bonito espelho Dragão, estatua de terra cotta com luz electrica, linda collecção de biscuits, estatuetas terra cotta, jarros, cachepot de metal, bello santuario de páo setim, com installação de luz electrica, lampadas electricas, esplendido grupo de molas forrado á couro, tapeçaria, quadros, magnifico divan, porta chapéos com espelho, columnas, mezinhas de centro de sala, linda jardineira com espelho biseauté, serviços de louça ingleza decorada para almoço e jantar, crystaes, finos metaes, objectos de luxo para mesa, talheres, colheres, bandeijas, louças e vidros, camas de ferro para creança, machina Singer para costura, guarda comida, esplendida machina Corona portatil para escrever, bateria de copa e cosinha e mais utensilios etc. Canarios allemães e outros passaros cantadores, 1 macaco, marrecas allemães, raposa, tamatião, garça, gallinha de raça, pombos, etc. Diversas plantas.

Um automovel ESSEX, com seus pertences, bicycleta COLUMBIA.

" Ao correr do martello!

Chama-se a attenção do publico e das exmas. familias para esse IMPORTANTISSIMO LEILÃO — HOJE!

AGENTE EDUARDO FRAGOSO
Escriptorio e armazem á rua General Abreu e Lima n. 258
(Proximo á rua Nova)

AVISOS E EDITAES

Companhia Commercio e Industria

3ª e 4ª Chamada de Capital

São convidados os senhores accionistas d'esta Companhia, a entrarem dentro de 15 dias com a 3ª prestação e dentro de 30 dias com a 4ª e ultima, referentes ao capital das acções que subscreveram, de accordo com o art. 6º dos Estatutos.

Recife, 9 de Julho de 1926.

A Directoria.

MUTILADO

G. W. B. R.

AVISO AO PUBLICO

REQUISIÇÃO DE WAGONS

A Administração desta Empreza chama a attenção do publico para o art. 110 das Condições Regulamentares, o qual será posto em vigor a partir de 1º de Agosto.

Recife, 12 de Julho de 1926.

J. Assis Ribeiro,
Superintendente.

Aug.: e Ben.: Loj.: Cap.: "Philotimia"

De ordem do Resp.: Ir.: Ven.: convido a todos os mm.: desta Aug.: off.: para a ses.: de eleição de OOff.:, no dia 23 do corrente pelas 19,30 no logar do costume.

Recife, 17 de julho 5926 V.: L.:
Hippolyto Costa 18.: Secr.:

Club de Relogios e Joias do Regulador da Marinha

Foram sorteados hontem os seguintes socios da cautela n. 07:

Serie n. 45 — Exma. sra. d. Inalda Neves Baptista, rua da Imperatriz.

Serie n. 46 — Illmo. sr. Manoel José Carvalho, rua Imperador.

Serie n. 47 — Illmo. sr. Tancredo Barretto, rua Imperial.

Serie n 48 — Exma. sra. d. Helena Lemos Duarte, rua Imperador.

Serie n. 48 — Exma. sra. d. Maria de Lourdes Temporal, rua Aurora, 58.

Serie n. 49 — Exma. sra. d. Maria da Piedade, rua Imperial, 742.

Serie n. 50 — Illmo. sr. Reginaldo Leite.

Visto — O fiscal
Corbiniano Campello.

AO PUBLICO

Ausente do Estado há cinco mezes, chegando hontem (1º) surprehendeu-me a publicação dos srs. W. M. Jackson Inc., visto que os mesmos nenhum entendimento tiveram commigo a respeito dos seus negocios nesta praça.

Sabendo eu da existencia, aqui de um seu interessado, de Natal, onde me achava voltei, para encontral-o não o encontrando, por ter elle se ausentado sem que apreciasse seus negocios, lanço pois o meu protesto contra a referida publicação, fazendo-o tambem judicialmente.

Recife, em 2 de 7 de 1926.

Alcides José d'Oliveira Barros.

Reconheço a firma supra de Alcides d'Oliveira Barros.

Recife, 5 de julho de 1926.

Em test. de verd. O tabellião publico, *Manoel Turiano R. Campello.*

Dr. Adalberto Cavalcanti

Tratamento especial da syphilis nas formas mais graves e rebeldes (nervosa, visceral, ossea, etc.) por processo inteiramente novo e rapido, sem a menor reacção.

Consultorio: rua da Imperatriz, 14. De 2 1|2 ás 5 da tarde.

Residencia: Gervasio Pires, 257. Telephone, 504

O Vapor "Paraguay"

Tendo esse vapor entrado neste porto no dia 8 de Julho terminado a sua descarga para os armazens B, 1 e 6 das Docas previno aos srs. recebedores da carga pelo mesmo que só acceito quaesquer reclamações por escripto dentro de tres dias a contar de hoje.

Recife, 16 de Julho de 1926.

Carlos von den Steinen
Agente

A' Gl.: do Supr.: Arch.: do Un.: Ben.: Loj.: Cap.: Conciliação

SESS.: MAG.: DE INIC.:

São convidadas as LLoj.: do Estado, os MM.: RRes.: e os IIr.:, do quad.: para a sess.: mag.: de inic.: que esta Ben.: Loj.: realisará, na proxima terça-feira, 20 do corrente, em seu templ.: ás horas do costume.

Or.: do Recife, 16 de julho de ... 1926 — E.: V.:

M.: A.: R.: da S.: 18.: Sec.:

Ao commercio e ao publico

Declaro que nesta data retirei-me da Sociedade que girava sob a firma Rodrigues & Silva, ficando o activo e passivo sob a responsabilidade do socio Bernardino José Rodrigues; quem se julgar prejudicado queira comparecer no praso de 3 dias a contar desta data.

Recife, 16 de julho de 1926.

Antonio Ferreira da Silva.

Reconheço a firma supra de Antonio Ferreira da Silva.

Recife, 15 de julho de 1926.

Em test. de verd. O tabellião publico *Manoel Turiano R. Campello.*

A's Companhias de Seguros Operaries, Consulados, Emprezas, Colonias Extrangeiras, Companhias de Navegação etc.

O Hospital do Centenario offerece os seus serviços, unanimemente julgados modelares, a preços modicos em relação ao conforto e garantias dispensados aos enfermos assistidos pela competencia e dedicação de onze enfermeiras allemães.

A assistencia medica será prestada pelos medicos particulares dos doentes ou das respectivas instituições e companhias responsaveis.

Ajustes com o Director do Hospital.

Aos Domingos de 8 ás 10 horas.

J. STEINBRENNER

EDITOR DO VATICANO

FORNECE

Livros de orações catholicas em todas as linguas, lindamente ornamentados, baratos e solidos. Procuram-se representantes em todos os Estados. Offertas a J. STEINBRENNER — Winterberg. Tschecho-Slovaquia.

COMMERCIO

BOLSA DE MERCADORIAS

Delegação do Termo

Assucar crystal (sacco novo).

Pregão unico de abertura em 17 de 1926.

Não houve offertas para nenhum dos mezes.

	Comp.	Vend
1º de Julho	—	—
Julho	—	—
1º de Agosto	—	—
Agosto	—	—
1º de Setembro	—	—
Setembro	—	—
Outubro	—	—
Novembro	—	—
Dezembro	—	—

Assucar demerara (sacco novo).

Não houve offertas para nenhum dos mezes.

Assucar bruto typo da Bolsa. (sacco novo).

	Comp.	Vend.	Neg. a:
Não houve offertas para nenhum dos mezes.			
1º de Julho	—	—	
Julho	—	—	
1º de Agosto.	—	—	
Agosto	—	—	
1º de Setembro	—	—	
Outubro	—	—	
Novembro	—	—	
Dezembro	—	—	

Assucar bruto pol. 78º (sacco perfeito).

Não houve offertas para nenhum dos mezes.

Pregão de fechamento em 17 de Julho de 1926.

Assucar crystal (sacco novo).

Não houve offertas para nenhum dos mezes.

1º de Julho	—	—
Outubro	—	—
Novembro	—	—
Julho..	—	—
1º de Agosto	—	—
Agosto..	—	—
Setembro	—	—
Outubro	—	—
Novembro	—	—
Dezembro	—	—

Assucar demerara: (Sacco novo).

	Comp.	Vend.	Neg. a:
1º de Agosto	—	—	
1º de Julho	—	—	
1º de Junho	—	—	
Junho	—	—	
Julho	—	—	
Agosto	—	—	
Setembro	—	—	
Dezembro	—	—	

Assucar bruto typo da Bolsa (sacco novo).

Não houve offertas para nenhum dos mezes.

Assucar pol. 78º (sacco perfeito).

	Comp.	Vend.	Neg. a:
Não houve offertas para nenhum			

RECEBEDORIA DO ESTADO DE PERNAMBUCO

PAUTA semanal das mercadorias de producção e manufactura do Estado, sujeitas ao imposto de exportação.

Semana de 19 a 24 de Julho de 1926.

Aguardente de cachaça (litro)	$260
Alcool (litro)	$490
Algodão em pluma ou em rama (kilo)	$970
Assucar refinado, 1º (kilo).	$906
Assucar refinado 2º (kilo). .	$706
Assucar usina (kilo)	$896
Assucar branco (kilo)	$620
Assucar crystal (kilo)	$730
Assucar somenos (kilo)	$550
Assucar demerara (kilo)	$590
Assucar mascavado (kilo). .	$310
Bagas de mamona (kilo). . .	$330
torracha de mangabeira (kilo)	$75f
torracha de maniçoba (kilo)	$75f
Caroço de algodão (kilo) . .	$100
Cêra de Carnauba (kilo).. .	2$350
Couros seccos espichados (k)	$8000
Couros seccos salgados (k.)	2$000
Couros verdes (kilo)..	1$600
Cacáo (kilo)..	$840
Arroz pilado (kilo)	$80f
Café em caroço (kilo)	2$220
Fécula de mandioca (kilo) .	$200
Pelles de cabra (kilo). . . .	7$000
Pelles de carneiro (kilo) .. .	6$000

Os demais productos acham-se na tabella geral.

3ª Secção da Recebedoria, 17 de Julho de 1926.

APPROVO:

O director — (a.) *Mercês.*

O chefe interino — (a.) *J. Salyre Lins.*

MERCADO DE GENEROS

Pelles de carneiro — 5$000.

Sola — 3$200 a 2$400.

Couros salgados — 1$500 a 2$000

Couros espichados — 2$000 a .... 1$500.

Couros verdes — 1$000 a 1$200.

Sal commum de Itamaracá — Sacco de 70 kilos 98$500 a 108$000.

Mamona — 4$800 a 5$000.

Caroço de algodão — 1$500.

Cêra — Flor 1008000. 1ª 900$000

Preços do sal de 22 a 27 de fevereiro: Sacaria de estopa 70 ks. 138000 a 138200.

Sacaria de algodão 70 ks. 148000 a 148200.

Sal triturado:

Sacco de 70 ks. 158000 a 168000.

Sacaria de estopa, 70 ks. 118000 a

Sal commum de Itamaracá:

ARRECADAÇÃO DA RECEBEDORIA DO ESTADO

MEZ: JULHO ANNO: 1926
DIA 15.

Renda das contribuições de caridade . .	1:687$590
Do dia 1 ao dia 14..	19.716$010
Total	21:403$600
Renda ordinaria. .. .	141:648$990
Do dia 1 ao dia 14..	937:366$070
	1.079:015$060

IMPORTAÇÃO

Vapor nacional *Portugal*, entrado de Ceará e escalas em 11 e consignado a Alberto Fonseca & C.

Carga de Aracaty

Vassouras — 30 fardos á ordem.

Carga de Aracaty

Vassouras — 30 fardos á ordem.

Carga de Areia Branca

Couros de boi — 135 a J. C. Levy & C.

Pelles — 3 fardos aos mesmos.

Carga de Cabedello

Oleo — 25 volumes a S. Oil Co.

Xarque — 100 fardos a Ayres & Son.

Vapor nacional *Itapura*, entrado de Porto Alegre e escala em 15 e consignado a Ulysses de F. Correia.

Carga de Porto Alegre

Arroz — 50 saccos á ordem.

Conservas — 53 caixas á ordem.

Fumo — 10 fardos á ordem.

Fogões — 8 volumes a S. Sampaio.

Manteiga — 10 caixas á ordem .

Pecegos — 2 caixas a M. & Souto.

Sandalias — 2 caixas a Izidoro Leite.

Toucinho — 7 caixas á ordem.

Tanque — 2 volumes a S. Sampaio

Tubos — 1 volume ao msemo.

Vinho — 95 decimos á ordem.

Xarque — 200 fardos a J. S. Lapa.

Carga de Rio Grande

Cebolas — 25 caixas a F. Ferreira & C., 15 a O. Pitho & C. 15 a D. Rodrigues & C. e 15 a J. M. Rodrigues

Figados — 75 fardos á ordem.

Peixes — 50 fardos á ordem.

Tecidos — 3 fardos a Tavares & C. 1 a Guerra Fernando, 1 a R. Haushere 1 a N. Maia & C.

Carga de Antonina

Chá-matte — 10 barricas a Franco Ferreira & C.

Objectos de vidro — 42 volumes a S. Moreira & C., 37 a A. Silva & C. e 2 a N. Fonseca & C.

Taboinhas — 156 attados a Santos Araujo.

Carga de Paranaguá

Louças — 5 volumes ao dr. E. Paternet.

Objectos usados — 2 caixas ao mesmo.

Taboinhas — 359 attados a Santos Araujo.

Carga de Victoria

Café — 100 saccos á ordem.

Carga de Bahia

Arame — 16 volumes a E. & Sudemann.

Charutos — 4 caixas á ordem.

Fumo — 17 fardos á ordem.

Frutas — 1 caixa a J. Canoell.

Roupas — 3 malas a D. Ferreira.

Valor

1 caixote lacrado ao Banco do Brasil.

Carga de Maceió

Linhas — 1 caixa a Dietikeer & C.

Tecidos — 4 fardos a Dietikeer & C.

Tubos vazios — 11 a V. Martins. 1 caixa á ordem.

MOVIMENTO DO PORTO

DIA 16

Entradas:

Rio e escalas — 7 dias — Vapor nacional *João Alfredo*, de 775 toneladas, commandante Eurico Correia de Mello, equipagem 62, carga varios generos; a Octavio Burnier.

Pará e escalas — 15 dias — Vapor nacional *Itatinga*, de 926 toneladas, commandante J. Roberts, equipagem 64, carga varios generos; a Ulysses de F. Correia.

Areia Branca e escala — 2 dias — Vapor nacional *Gurupy*, de 599 toneladas, commandante M. da Saude Reis, equipagem 40, carga varios generos; a Pereira Carneiro & C.

Rio e escalas — 5 dias — Vapor nacional *Itapecurú*, de 445 toneladas, commandante A. Ribeiro, equipagem 41, carga varios generos em transito; a Ulysses de F. Correia.

N. York e escalas — 27 dias — Vapor inglez *Alban*, de 3.261 toneladas, commandante P. Harris, equipagem 62, carga varios generos; a Borstelmann & C.

Sahidas:

Pará e escalas — Vapor nacional *João Alfredo*, commandante Eurico Correia de Mello, carga varios generos.

Cabedello — Vapor nacional *Campinas*, commandante G. Correia, carga varios generos.

PEQUENA CABOTAGEM

Não houve movimento algum.

DIA 17

Entradas:

Buenos Aires e escalas — 9 dias — Vapor hollandez *Zeelandia*, de 4.960 toneladas, commandante L. Maars, equipagem 166, carga varios generos em transito; a Julius von Sohsten.

Cabedello — 1 dia — Vapor nacional *Campinas*, de 1.168 toneladas, commandante C. Ferreira, equipagem 39, carga varios generos; a Alberto Fonseca & C.

Rio — Barca motor *Itamaracá*, de 949 toneladas, commandante S. Langhorn, equipagem 31, carga varios generos; a Ulysses de F. Correia.

St. Johns — 41 dias — Lugar inglez *Anyand Verne*, de 248 toneladas commandante F. Hollett, equipagem 7, carga bacalhau; a Seixas Irmãos.

N. Port News — 23 dias — Vapor inglez *Katterine Park*, de 2.996 toneladas, commandante F. J. Williams, equipagem 23, carga varios generos; a Cory Brothers & C.

Sahidas:

Santos e escala — Vapor nacional *Gurupy*, commandante M. S. Reis, carga varios generos.

Amsterdam e escala — Vapor hollandez *Zeelandia*, commandante L. Maars, carga varios generos.

Macau — Barca motor *Itamaracá*, commandante S. Langhorn, carga varios generos.

PEQUENA CABOTAGEM

Entraram 28 embarcações a vela com procedencia dos differentes portos do litoral deste Estado e foram despachadas 30 embarcações.

VAPORES A DESPACHAR

Mez de Julho

"Belle Isle" da Europa a	18
"Itapema" do sul a	18
"Sergipe" do sul a	18
"General Belgrano" do sul a .. .	18
"Itamaracá" do sul a	19
"Guajará" do sul a	20
"Minden" da Europa a	20
"Piauhy" de Fernando de Noronha a	21
"Silarus" do sul a	21
"Manáos" do sul a	21
"Bocaina" do sul a	22
"A. Jaceguay" do sul a	22
P. de Moraes", do sul a	22
"R. Alves", do norte a	23
"Maranguape" do norte a	24
"Rio Amazonas" do sul a	24
"Ipanema" do sul a	24
"Forbin" do sul a	24
"Curvello" da Europa a	25
"João Alfredo" do sul a	27
"D. de Caxias" do norte a	28
"Bahia" do sul a	28
"Voltaire" do sul a	29
"Meduana" do sul a	30
"Almanzora" do sul a	30

VAPORES A SAHIR

Mez de Julho

Pará e escala "Itapema" a	18
B. Aires e esc. "Belle Isle" a .	18
Manáos e escalas "Victoria" a ..	19
P. Alegre e esc. "Itatinga" a . .	18
Santos e escala "Gurupy" a .. .	18
Amsterdam e esc. "Zeelandia" a	17
Hamburgo e escala "General Belgramo" a	19
Pará e escalas "Itapecurú" a . .	19
Mossoró e escala "Sergipe" a . .	19
gramo" a	19
Santos e escalas "Minden" a . .	20
Mossoró e escalas "Guajará" a .	20
Londres e escalas "Silarus" a ..	21
P. Alegre e escala "Campinas" a	19
Pará e escalas "Manáos" a . . .	21
Tutoya e escala "Piauhy" a . . .	21
Manáos e esc. "P. de Moraes" a	22
Hamburgo e esc. "A. Jaceguay" a	22
Rio e escalas "R. Alves" a	23
Marseille e escalas "Ipanema" a .	24
Santos e escala "Curvello" a . .	25
Mossoró e escalas "Sergipe" a ..	25
Rio e escalas "D. de Caxias" a.	28
Bordeaux e escala "Meduana" a	30
P. Alegre e escala "Bocaina" a	24
Havre e escalas "Forbin" a	24
Montevidéo e esc. "Maranguape" a	24
Mossoró e escalas "Rio Amazonas"	24
Pará e escala "J. Alfredo" a ..	27
Pará e escalas "Bahia" a	28
N. York e escala "Voltaire" a .	29

ANCORADOURO INTERNO

Vapor sueco "Gudmundre", descarregando.

Vapor inglez "Alban", descarregando.

Vapor nacional "Campinas", descarregando.

Barca motor "Itamaracá", descarregando.

Vapor inglez "Sabor", descarregando.

Lugar inglez "Any ana Park", descarregando.

Vapor inglez "Katterine Park" descarregando.

Club de Relogios e Joias do Regulador da Marinha

Terá inicio no proximo sabbado, dia 24 do corrente

A SERIE N. 51

Resta um pequeno numero de vagas á disposição dos nossos distinctos freguezes e amigos

Inscrevam-se hoje mesmo

RUA NOVA, 223!

NAVEGAÇÃO

Lampor and Holt Limited.

PAQUETE INGLEZ

VOLTAIRE

Esperado neste porto no dia 29 de julho, seguindo depois da necessaria demora para os portos de: — TRINIDAD, BARBADOS e NOVA YORK.

Para todas as informações referentes a passagens, fretes, encommendas etc., trata-se com os agentes:

WILLIAMS & Co.

Rua do Bom Jesus, n. 144, Alto Bank of London & South America Ltd., sala n. 4.

Hugo Stinnes Linien

COMPANHIA DE NAVEGAÇÃO ALLEMÃ

SERVIÇO DE VAPORES MIXTO

PARA O SUL

PARA A EUROPA

O paquete **GENERAL BELGRANO**

Esperado do Rio da Plata no dia 19 de Julho seguirá no mesmo dia para: FUNCHAL, LISBOA, VIGO, LA CORUNA e HAMBURGO.

Optimas accommodações na classe intermediaria e 3.ª classe.

Carregará para Lisboa e Hamburgo.

O paquete **HOLM**

24 de Agosto para Funchal, Lisbôa, Vigo e Hamburgo. Classe intermediaria e III Classe.

Para todas as informações sobre passagens carga etc. trata-se com o agente

CARLOS VON DEN STEINEN

RUA DO IMPERADOR PEDRO II N.º 359, 1.º ANDAR—Tel. N.º 154

Pereira Carneiro & Cia Limitada

GURUPY — Presentemente no porto, sahirá depois da indispensavel demora para os portos de Rio de Janeiro e Santos.

VIAGEM REGULAR

PIAUHY — Esperado da Ilha de Fernando de Noronha no dia 21 do corrente, sahirá depois de curta demora para os portos de Cabedello, Natal, Macau, Mossoró, Aracaty, Ceará, Camocim e Tutoya.

NOTA — Por contracto celebrado com a "The Amason River Steam Navigation Company", esta companhia recebe carga para o transbordo no Pará tomando por base as quatro sahidas mensaes dos vapores d'aquella Empreza as quaes teem logar ás 9 horas da manhã dos dias 7, 14, 21, e 28 de cada mez.

Para carga e encommendas, fretes e valores, trata-se com os Agentes: PEREIRA CARNEIRO & C.ª — Rua Vigario Tenorio n.º 33-43

Norddeutscher Lloyd, Bremen

COMPANHIA DE NAVEGAÇÃO ALLEMÃ

PARA O SUL

Vapor mixto **"MINDEN"**

Esperado neste porto cerca em 20 do corrente, sahirá logo depois de indispensavel demora para os portos de: Maceió, Rio e Santos.

O vapor dispõe de optimas accommodações na classe intermediaria e acceita passageiros para Maceió e Rio de Janeiro.

Informações sobre passagens, carga e quaesquer outras com os agentes:

HERM STOLTZ & C.ª

AVENIDA MARQUEZ DE OLINDA, 35—1.º andar—Telephone, 1986

Companhia Nacional de Navegação Costeira

SERVIÇO DE PASSAGEIROS E CARGAS

LINHA SUL E NORTE

ITAPEMA

Sahirá amanhã, 17 do corrente, para: Parahyba, Mossoró, Fortaleza, São Luiz e Belém.

ITATINGA

Sahirá domingo, 18 do corrente, para: Bahia, Rio de Janeiro, Santos, Rio Grande, Pelotas e Porto Alegre.

ITAPECURU'

Sahirá segunda-feira, 19 do corrente, para: Natal, Macau, Mossoró, Aracaty, Fortaleza, Acaraú', Camocim, Amarração, Tutoya, Barreirinhas, São Luiz, São Bento, Alcantara, Pinheiro, Guimarães, Cururupu', Turyassu', Carutapera, Vizeu, Bragança e Belem.

ITAMARACA'

Sahirá segunda-feira, 19 do corrente, para MACAU, directo.

SAHIDAS PARA O SUL

Todas as quintas-feiras ás 18 horas e domingos ás 16 horas.

SAHIDAS PARA O NORTE

Todos os sabbados ás 22 horas.

EXPORTAÇÃO DE CARGA

As ordens de embarques serão entregues aos srs. carregadores na vespera da sahida do vapor, mediante apresentação dos conhecimentos e despachos Federal e Estadual.

A Companhia não assume responsabilidade pelo mallogro dos embarques seja qual for a causa que o determine. Entretanto pede aos srs. carregadores a maxima presteza na entrega de suas mercadorias a bordo a fim de evitar os prejuizos decorrentes do mallogro no embarque.

VALORES

Os volumes contendo valores serão recebidos pela agencia no dia das sahidas dos paquetes até 11 horas.

PASSAGENS

As passagens encommendadas somente serão reservadas até a antevespera da sahida do vapor.

"A Companhia não se responsabilisa por recibos em protocollos que não apresentem a assignatura de um seu funccionario."

Mais informações com o agente:

ULYSSES DE F. CORREIA

Rua do Bom Jesus n. 152 — Tel.

R.M.S.P. — P.S.N.C.

The Royal Mail Steam Packet Co. The Pacific Steam Navigation C.

MALA REAL INGLEZA — COMPANHIA DO PACIFICO

Os vapores maiores e mais luxuosos

PARA A EUROPA

Paquete **ARLANZA**

Esperado neste porto no dia 11 de Agosto proximo, seguirá depois da indispensavel demora para: — MADEIRA, LISBOA, VIGO, CHERBOURGO e SOUTHAMPTON

Cargueiro **SILARUS**

Caso haja carga sufficiente, escalará aqui cerca do dia 21 do corrente, accelfando praça para: HAVRE, ANTUERPIA, ROTTERDAM, HAMBURGO e PORTOS DA INGLATERRA.

Paquetes esperados:

ARLANZA, em 11 de Agosto.
AVON, em 23 de Agosto.
ALMANZORA, em 1 de Set.

PARA O SUL

Paquete **AVON**

Esperado neste porto no dia 1 de Agosto, sahindo depois da indispensavel demora para os portos de RIO DE JANEIRO, SANTOS, MONTEVIDEU e BUENOS AIRES.

Paquetes esperados:

ANDES, em 22 de Agosto.
AVON, em 26 de Setembro.

Para todas as informações referentes a passagens, fretes, encommendas etc. trata-se com a **THE ROYAL MAIL STEAM PACKET COMPANHY, rua do Bom Jesus n.º 226** (pavimento terreo). TELEPHONE. 1884.

COMPANHIAS FRANCEZAS DE NAVEGAÇÃO

Chargeurs Reunis-Sud- Atlantique-Transports Maritimes - e France Amerique

PROXIMAS SAHIDAS

Serviço de carga

CHARGEURS REUNIS

PARA A EUROPA

Forbin	24 Julho 1926 — Havre
Fort de Douaumont	7 Agosto 1926 — d'
Bougainville	22 Agosto 1926 — d'
X	4 Set. 1926 — d'
Ango	18 Set. 1926 — d'
X	2 Out. 1926 — d'
d'Entrecasteaux	16 Out. 1926 — d'
X	30 Out. 1926 — d'

FRANCE AMERIQUE

Vapores mixtos

Ipanema	24 Julho 1926 — Marseille
Cordoba	30 Agosto 1926 — d'
Guaruja	24 Set. 1926 — d'
Ipanema	24 Out. 1926 — d'
Cordoba	30 Nov. 1926 — d'
Guaruja	24 Dez. 1926 — d'
Ipanema	24 Jan. 1927 — d'

O paquete **MEDUANA** — Esperado em 30 do corrente, sahirá logo que sejam terminadas as operações para: Dakar, Lisbôa, Vigo e Bordeaux.

As reclamações de faltas ou avarias só serão attendidas quando enviadas á agencia tres (3) dias após a descarga dos vapores

As passagens só serão vendidas até a vespera da chegada dos paquetes ao meio dia

As passagens de ida e volta gozam do abatimento de 10 por cento.

As familias compostas de mais de 4 pessoas que paguem passagens inteiras têm o abatimento de 15 por cento no total das passagens

Informações sobre passagens e fretes com a

COMPANHIA COMMERCIAL E MARITIMA

RUA DO BOM JESUS N.º 240 — TELEPHONE, 1947

Llody Real Hollandez

AMSTERDAM

LINHA PARA O BRASIL E RIO DA PRATA

PARA O RIO DA PRATA

O RAPIDO E LUXUOSO PAQUETE

FLANDRIA

Esperado da Europa no dia 4 de Agosto, seguirá no mesmo dia, para: Bahia, Rio de Janeiro, Santos, Montevidéo e Buenos Ayres.

O RAPIDO E LUXUOSO PAQUETE

ZEELANDIA

Esperado da Europa no dia 25 de Agosto, seguirá no mesmo dia para: Bahia, Rio de Janeiro, Santos, Montevidéo e Buenos Ayres.

PARA A EUROPA

O RAPIDO E DUXUOSO PAQUETE

ORANIA

Esperado do Rio da Prata no dia 7 de Agosto, seguirá no mesmo dia, para: Las Palmas, Lisboa, Vigo, Cherbourg, Southampton e Amsterdam.

O RAPIDO E DUXUOSO PAQUETE

FLANDRIA

Esperado do Rio da Prata no dia 28 de Agosto, seguirá no mesmo dia, para: Las Palmas, Lisboa, Vigo, Cherbourg, Southampton e Amsterdam.

Emittem-se bilhetes da chamada de todos os paizes da Europa, em condições muito vantajosas.

Fornecemos bilhetes de Ida e Volta, com o desconto de 10 por cento sobre o total das passagens.

A'S FAMILIAS que tomarem, a partir de 4 passagens, faremos um desconto de 15 por cento sobre o total das passagens.

PARA PASSAGENS e demais informações com o agente JULIUS VON SOHSTEN — Avenida Rio Branco n.º 120, (andar terreo) — Telephone, 1764.

MUTILADO — ILEGÍVEL

LIVRO DO NORDESTE
Nova tiragem
a 3$000 o exemplar

AVISOS FUNEBRES

MARIO BARROS DE AGUIAR

30.º DIA

Isaura Selva Aguiar, Josephina Barros de Aguiar, seus filhos, genro, noras e netas, dr. Theodorico Fragoso Selva, sua esposa e filhos, irmãos e cunhados convidam seus parentes e amigos para assistirem ás missas que serão celebradas por alma do seu nunca esquecido esposo, filho, irmão, cunhado e tio MARIO BARROS DE AGUIAR, na matriz da Bôa Vista ás 8 horas do dia 19 do corrente, antecipando aos que comparecerem o seu eterno reconhecimento.

POLICARPO EXPOSTO

7.º DIA

Euphrazina Gonçalves, Alfredo Alves e familia, Avelino Alves e familia (ausentes), João Lins Braga e familia, sinceramente compungidos com a perda irreparavel de seu nunca esquecido esposo, pae, sogro e avô POLICARPO EXPOSTO, convidam aos parentes e amigos para assistirem ás missas que pelo seu eterno descanço mandam celebrar na egreja do Divino Espirito Santo, terça-feira 20 ás 7 horas, confessando-se eternamente agradecidos a todos aquelles que comparecerem a esse acto de religião e caridade.

Haverá salva para cartões.

DR. SYLVESTRE DA ROCHA WANDERLEY

SETIMO DIA

Margarida Bello Wanderley, José Bello Wanderley e familia, José Leite de Lucena e familia, Flavio Augusto da Silva e familia, coronel Julio Bello e familia, Francisca de Albuquerque Coimbra e familia e Gercina de Albuquerque Bello, sinceramente compungidos com o doloroso trespasse do seu extremoso esposo, pae, sogro, avô e cunhado convidam a todos os seus parentes, amigos e collegas do extincto para assistirem ás missas de 7º dia que serão celebradas na egreja de N. S. da Penha, ás 8 horas da manhã do dia 19 do corrente.

Desde já confessam-se muito agradecidos a todos que comparecerem a esse acto de caridade.

PEDRO GONÇALVES FERREIRA E SILVA

Anselmo de Medeiros Peretti e esposa, João de Medeiros Peretti, Miquelina Evin e filho (ausentes) tendo de mandar celebrar missas no dia 20 do corrente pelas 7 1|2 horas na egreja do Coração de Jesus do Collegio Salesiano, por alma do seu ex-procurador e amigo PEDRO GONÇALVES FERREIRA E SILVA, pedem as pessôas de sua amisade e aos parentes e amigos do finado, para assistirem-nas. Hypothecando desde já os seus eternos agradecimentos a todos aquelles que comparecerem.

FRANCISCO HOLLANDA DA CUNHA BELTRÃO

SETIMO DIA

Maria Estellita Beltrão e seus filhos, Samuel Hollanda da Cunha Beltrão, Joanna Hollanda Figueira Costa e João Baptista Figueira Costa, convidam seus parentes e amigos para assistir á missa que por alma de seu sempre lembrado esposo, pae, irmão e cunhado FRANCISCO HOLLANDA DA CUNHA BELTRÃO, mandam rezar na matriz de Jaboatão, ás 7 horas da manhã de 19 do corrente.

Antecipadamente agradecem a todos que comparecerem a esse acto de piedade christã.

MARIA CARMELITA SIQUEIRA WOLMER

SETIMO DIA

José Ferreira Wolmer, seus filhos, mãe, irmãos, cunhados, sobrinhos e primos, mandam rezar missas de 7º dia, ás 7 horas da manhã de segunda-feira, 19 do corrente, na egreja da Santa Cruz, por alma de sua sempre chorada esposa, mãe, nora, irmã, cunhada, tia e prima MARIA CARMELITA SIQUEIRA WOLMER, antecipando os seus agradecimentos a todos aquelles que comparecerem.

Haverá salva para cartões.

PEDRO GONÇALVES FERREIRA E SILVA

Maria Luiza Frages Ferreira, Bertino Gonçalves Ferreira, esposa e filhos, Manoel Zeferino Gonçalbes, espisa e filhos, José Rosa Borges e esposa, Ridolpho Dutoyá e esposa, convidam aos seus parentes e amigos para assistirem á missa que pelo descanso d'alma do seu inesquecivel esposo, irmão, cunhado e tio PEDRO GONÇALVES FERREIRA E SILVA, mandam celebrar na egreja do Coração de Jesus do Collegio Salesiano pelas 7 1|2 horas do dia 20 do corrente, terça-feira.

Desde já sinceramente agradecem a todos que comparecerem.

ESTEVÃO BARRETTO BAPTISTA

7.º DIA

Maximo de Sá Cavalcanti, sua mulher e filhos, Leoncio de Sá Cavalcanti, sua mulher e filhos, Felipa Cavalcanti A. Moraes e sua filha, Amelia Cavalcanti Batalha, Durval Selva, sua mulher e filhos, Paulo de Souza Braz e sua mulher, Salvino Marques Barbosa e sua mulher, profundamente penalizados com o fallecimento do seu cunhado, concunhado e tio ESTEVÃO BARRETTO BAPTISTA, convidam os seus parentes e amigos para assistirem á missa que mandam rezar na capella do engenho Itapirema do Meio ás 8 1|2 do dia 19 do corrente, agradecendo a todos que comparecerem.

FRANCISCA DE ANDRADE PASCHOAL

SETIMO DIA

Arthur Salviano Paschoal e esposa, Maria José Paschoal, Maria da Conceição Paschoal, Horacio Salviano Paschoal, esposa e filho, Joaquim Salviano Paschoal, esposa e filhos, João Salviano Paschoal, esposa e filhos, Luiz Salviano Paschoal e filhos, Ignacio da Costa, esposa e filhos, Armando de Sena, esposa e filhos, Arcelina de Paes Andrade, Adelina de Paes Andrade, Avelino de Paes Andrade, esposa e filhos, Manoel de Paes Andrade, filhas, genro e neta, Maria José Lasalvia, ainda sobre o peso da mais asserba dôr cinvidam os demais parentes e amigos para assistirem á missa que pelo repouso eterno de sua sempre chorada mãe, sogra, avó, madrinha, comadre, irmã, cunhada e tia FRANCISCA DE ANDRADE PASCHOAL, mandam rezar na capella de Iputinga ás 7 horas do dia 20 do corrente setimo dia do infausto passamento e desde já agradecem a todos que comparecerem a este acto de religião e caridade.

Dr. Henrique Eugenio Antunes

TRIGESIMO DIA

Anna Figueiróa de Oliveira Antunes e filhos, João Francisco Antunes e sua mulher, Eulogio E. Antunes, sua mulher e filho, Amalia Antunes de Barros Pimentel, seus filhos, genro, nora e neto, convidam seus parentes e amigos para assistirem ás missas que serão celebradas, por alma do seu inesquecido esposo, pae, irmão, cunhado e tio, **Dr. Henrique Eugenio Antunes**, na Ordem Terceira de S. Francisco, ás oito horas do dia 20 do corrente, antecipando, aos que comparecerem, seu eterno reconhecimento.

Candida Ferreira de Oliveira

SETIMO DIA

José Marianno Bezerra Cavalcanti e senhora, Alberto Ferreira e familia, Pedro Villa Nova e familia e a familia Estevam de Oliveira convidam os parentes e amigos para ás missas que fazem celebrar, por alma de sua querida cunhada, irmã, tia e avó **Candida Ferreira de Oliveira**, na Egreja do Sagrado Coração de Jesus, do Collegio Salesiano, ás 6.30 e 7.30 de segunda-feira 19 do corrente, antecipando a expressão de seu reconhecimento a quantos comparecerem.

PEQUENOS ANNUNCIOS

ALBERTO DE CARVALHO — guarda-livros diplomado, ex-empregado de Banco, prepara para concursos e lecciona praticamente em particular ou em classes: portuguez, francez, inglez, arithmetica e escripturação Mercantil, rua da Praia, 143 — 1.º

ATELIER DE VESTIDOS DE Mme. OLIVEIRA — bordados, roupas brancas e enxovaes para casamento. Preços modicos, gosto e confecção breve — Rua Nova, 259 — 1.º andar.

AOS CÃES LOULAUS — vendem-se puros novinhos, pretos sem pinta, A' travessa Marquez do Herval, 215.

ALUGA-SE — uma casa moderna, á rua José Bonifacio n. 712 com duas salas, tres quartos, uma saleta, cosinha com fogão inglez, sancada, luz electrica, bom quintal com um jardim á frente e um quarto para empregado. A tratar á rua da Aurora n. 547, 1º andar — Recife.

ALUGA-SE — a rapaz de commercio de comportamento, um quarto com varanda, saneamento e luz electrica, á rua da Imperatriz, 139|3º. Pode-se informar no 2º.

ALUGA-SE — quarto bem mobiliado com pensão, luz electrica, bom saneamento em casa de familia estrangeira. Rua Aurora, 119, 3º andar.

ALUGA-SE — um quarto com janella a rapazes bem comportados, em predio moderno. Informa-se no patco do Mercado n. 167. Pagamento adiantado.

ALUGA-SE — por 100$000 mensaes, ou vende-se por 10:000$000, a casa sita á rua João Ferreira n. 261 — Sancho — Tigipió. A tratar na "Casa Cajueiro", rua do Rangel n. 154.

ALUGA-SE — um optimo 1º andar na rua Marquez do Herval n. 207, com grandes commodos para familia. A tratar na rua Augusta n. 572, 1º andar.

ALUGA-SE — casa moderna perto do bond em local aprasivel conforme preferencia de estrangeiros. Tratar á rua Gomes Coutinho, 306, Mangabeira de Baixo.

ALUGA-SE — o 2º andar do predio n. 333 á rua Direita. Tratar na mesma n. 341.

ALUGA-SE — em casa de familia em predio novo, a um casal, quarto confortavel com janellas bella vista e optimo tratamento. Imperatriz, 102. Dirija-se directamente ao 2º andar.

ALUGA-SE — em casa com jardim, oitão livre, bons quartos a rapazes do commercio ou casal sem filhos. Casa de familia e de todo respeito. Preços modicos. Rua Padre Nobrega, 96, perto a rua São João.

ALUGA-SE — em casa de um casal estrangeiro, quartos mobiliados com luz electrica, assoalhados, e com janellas, a cavalheiros ou casal sem filhos, com ou sem pensão. Preço 360$000 com pensão, 100$000 sem pensão com café. Rua da Saudade, 224.

ALUGA-SE — um elegante "bungalow" com quatro quartos, dois saneamentos, agua quente, no centro de jardim, com oitões livres, na avenida Archimedes de Oliveira, 165, a 2 minutos da rua do Hospicio. Para tratar com sr. Alcides Leal, rua do Brum, 77. José Rufino & Cª.

A LINGUA INGLEZA — indispensavel aos que seguem a carreira commercial. Aprende-se bem com mrs. John Camara, 91 rua Dom Vital — Preços convenientes.

ALUGA-SE — a casa á rua João Ramos n. 260, com 4 quartos, 2 salas, puxada, sancada, aluguel barato, fazendo o inquilino limpeza por um anno, chave pharmacia Ferreira, praça Maciel Pinheiro n. 407.

AUTOMOVEL "ESSEX" — Pessôa que se retira do estado vende um em bom estado, licenciado no corrente anno, preço 5:000$000. Avenida Beira Mar n. 110 — Pina.

ALUGA-SE — um magnifico 1º andar a praça da Independencia, 40 — 1º andar.

ALUGA-SE — uma casa com bons commodos de edificação moderna e completamente limpa, s|a no Pateo do Carmo em Olinda, a tratar na rua Sigismundo Gonçalves, 86.

ALUGA-SE — uma optima casa de moradia recentemente construida, com 4 quartos, 2 salas e terraço, 2 installações sanitarias, jardim, oitões livres e quarto para creado, na rua do Paysandu' n. 219. A tratar na rua do Livramento n. 28.

ALUGA-SE — uma sala para escriptorio muito arejada na rua da Aurora, 63 — 1º andar.

ALUGA-SE — por 150$000 mensaes um armazem recentemente construido, com saneamento e luz electrica, sito á travessa da Bomba nº 38. A tratar com os srs. Silva, Assumpção & C., á rua Luiz do Rego, 548.

ALUGAM-SE — em casa de familia, optimos quartos e uma sala de frente, em predio moderno, a rapazes do commercio, e de bom comportamento. Rua da Concordia n. 766, 1º andar.

ALMOÇO, CAFE' E JANTAR — recebe-se assignaturas mensaes e semanaes por preço rasoavel, casa de familia, rua Sigismundo Gonçalves n. 118, 2º andar.

ALUGA-SE — Uma casa com 2 salas, 3 quartos, cosinha e banheiro, toda mosaicado, facos de madeira nos quartos, oitões livres, agua encanada e luz electrica. Aluguel 150$000. Trata-se com Carlos Falcão & C., rua do Imperador n. 359.

ALUGA-SE — uma esplendida casinha com sitio, recuada, portão de ferro, oitões livres, servida de agua e luz electrica, a Estrada Nova de Beberibe n. 529 (Arruda), bonde a porta. A tratar na mesma Estrada n. 264 (loja) ou em OLINDA, rua do Sol n. 240.

ATTENÇÃO!!! — MOVEIS — Se quizerem vender bem os seus moveis, pianos, louças, vidros etc, procurem de preferencia a "Loja Progresso". ALI NÃO SE FAZ FEIO — Rua de Santo Amaro n. 230. Casa proxima á rua Nova.

ATTENÇÃO — v. exc. não se confunda a Chapelaria e Sapataria Nova é na rua da Penha n. 45, á unica casa dessa rua de uma porta só e larga, queiram prestar bem a attenção. Não confundam — José A. Pereira.

ALUGAM-SE — casas modernas na rua José Bonifacio n. 712 — Torre — Contendo duas salas, tres quartos, uma saleta, cosinha com fogão inglez, sancada, installação electrica, bom quintal e jardim na frente. A tratar na rua do Hospicio n. 187.

AS MOÇAS BONITAS — só devem usar o TALCO BEBE' preparado pelo pharmaceutico Cicero D. Diniz, porque amacia e refresca a cutis e ponto de tornal-a avelludada. A' venda nas drogarias, pharmacias e armazens de miudezas.

ASTHMATICOS... — Usae o ELIXIR ANTI-ASTHMATICO do Dr. Constancio Pontual. Alivia os accessos fazendo dormir tranquillamente. O resultado é seguro mesmo quando a molestia está ligada a lesões do apparelho respiratorio como arteriosclerose etc. A' venda nas pharmacias.

ALUGA-SE — um primeiro andar com um sotão bastante arejado. Sancado, cuja pintura ainda encontra-se em acabamento, sito á travessa do Forte. A tratar á rua do Cabugá, 86.

ALUGA-SE — importante palacete com grande sitio, garage, etc., proximo á ponte da Torre na rua José Bonifacio, 512, podendo ser visto a qualquer hora. A tratar no mesmo ou no Banco de Credito Real á rua Bom Jesus com o sr. Oscar de Oliveira.

ATTENÇÃO — Moysés Pelsah compra ouro, platina, prata, brilhantes; diamantes; perolas e joias antigas, inteiras e quebradas, bandejas, bules e carticaes de prata, candelabros antigos, colchas de Damasco, tapetes e mobilias antigas e dentaduras quebradas, mobilias usadas, cortinas e cortinados usados e louças de porcelana antigas, roupas de homem usadas. Paga-se os melhores preços. Informações: na rua da Roda n. 123, 1º andar — Recife.

BOM NEGOCIO — Vende-se barato uma vaccaria com 10 vaccas, 2 novilhas, 6 bezerras, 1 bezerro, 1 reproductor, 4 cavallos e 1 carrocinha para transporte de leite. O cel. Helvecio Barreto, no Fundão, ministrará, por favor, as necessarias informações aos pretendentes.

BOM PONTO — para commercio negocia-se um á rua da Penha, 68.

BANHOS SALGADOS — tendo v. exc. este anno, que passar a Estação Balnearia, com v. exc. familia numa de nossas praias, prefira tomar emquanto antes, um apartamento no conceituado ELITE-BEIRA MAR na bella praia do Carmo em Olinda, pois ali v. exc. encontra conforto, agua doce, luz, creados e comidas a qualquer hora: tornando-se dessa forma preferivel a tomar uma casa por vossa conta, pois além de livrar-se de contracto annual, evita aborrecimentos e maiores despezas. Preferencia ao ELITE-BEIRA-MAR — por ser exclusivamente familiar. Praia do Carmo em Olinda.

CASA — vende-se uma na rua Dois irmãos, 916, com cocheira, sitio com fructeiras, agua encanada, luz electrica, a tratar na rua Direita n. 163 ou rua Imperial, 263, 1º andar. Por cima da pharmacia.

CRIADO E AMA — de arrumação precisa-se na avenida 17 de Agosto n. 177 — Parnameirim.

CASA MODERNA — aluga-se n. 149, á rua Annibal Falcão, nas Graças, recentemente construida, com sala de visitas, sala de jantar e tres quartos, assoalhados, quarto para criados, copa e cosinha com fogão de ferro. A tratar á rua da Imperatriz n. 292, 2º andar.

CASA ESPLENDIDA — Traspassa-se mediante pagamento de bemfeitorias confortavel e superior casa, com lindo jardim, viveiro de pasaros, cascata, garage, etc., situada em uma das melhores ruas da Boa Vista. Ver e tratar á rua Barão de S. Borja n. 97.

CASA MOBILIADA — Aluga-se para familia de fino trato uma chacara com bond á porta, mobiliada, situada em um dos melhores arrabaldes da cidade. O arrendamento será pelo periodo de um anno e meio mais ou menos. A razão, é a familia ausentar-se temporariamente para Europa. A quem interessar, dirija-se a Posta Restante do "Diario" para A. B.

CONTRA A ERYSIPELA — só o especifico ARTHURINA combate os accessos e as complicações da Erysipela. Vende-se na Pharmacia Normal, rua do Rangel, 200.

CHAPEUS — variadissimo sortimento em chapeus para homens, senhoras e creanças a preços quasi de graça. Chapelaria e Sapataria Nova, rua da Penha n. 45 (casa da Porta Larga).

CONSULTORIO — medico ou escriptorio. Aluga-se uma sala com bastante luz. Predio servido por elevador. Rua Barão da Victoria n. 318, 1º (entrada pela rua Santo Amaro).

CALÇADOS — grande liquidação de calcados, para homens, senhoras e creancas por todos os preços, quasi de graça. Chapelaria e Sapataria Nova, rua da Penha n. 45 (Casa da Porta Larga..

CARIMBOS DE BORRACHA — economise v. s. seu tempo e seu dinheiro. Carimbos de borracha entregam-se em 3 horas, na fabrica de A. Mendes de Souza & C. Rua do Imperador n. 435, 1º andar — Recife.

CASA POR 6:000$000 — Uma casa com bons commodos recentemente construida, tendo installação electrica e terreno arborisado, pela quantia acima. Melhores informações rua Padre Lemos n. 61 — Casa Amarella.

COROAS MORTUARIAS — A ROSA DOS ALPES recebeu grande sortimento e vende a preços modicos. Telephone 821, 226 rua Barão da Victoria.

CASA — Aluga-se uma aprasivel vivenda sita á rua do Espinheiro n. 680. Ver e tratar junto, n. 730.

CHAPELARIA E SAPATARIA NOVA — Rua da Penha n. 45 (a casa da Porta Larga). V. exc. não se confunda com outra casa pois a nossa casa é a unica deste genero nesta rua, e, só tem uma porta larga, com uma vitrine ao lado, queiram prestar bem a attenção a bem dos vossos interesses.

CHAPELARIA CASTOR
245, RUA DA IMPERATRIZ, 245
VERDADEIRA LIQUIDAÇÃO de 2.000 (DOIS MIL) CHAPEUS durante o mez de julho. Aproveitae a OCCASIÃO PELO CUSTO e ABAXO DO CUSTO.
245, RUA DA IMPERATRIZ, 245

CHIMICO INDUSTRIAL — com seis annos de pratica nas industrias: Assucareira, Cortumes, Tecidos, Anilinas, Tintas, etc., e actualmente no Rio, deseja trabalhar neste Estado. Cartas para a Caixa Postal n. 118, Recife.

CONSTIPAÇÃO — do peito e da cabeça. Use o PULMONOL xarope phenicado composto que previne os resfriamentos ou constipações desinfectando o ultimo e fazendo moderar, a tosse e a expectoração. A' venda nas pharmacias.

DINHEIRO!!! — José Rodrigues informa quem compra e vende objectos usados como sejam: armas, machinas de costuras, photographicas, cofres, louças, vidros, relogios, etc. etc., pagando, os melhores preços podendo ser procurado de 6 da manhã ás 9 da noite em sua residencia á rua de Santa Thereza n. 63.

DYSPEPSIA — Indigestoes, Empachamentos, Colicas do estomago e Intestinos, Dôres de cabeça e enxaquecas, Dysinterias, mau estar geral e vomitos das Senhoras gravidas, sustos, contrariedades, etc. Usae o ALCOOLATO DE CARICA MELISSA. A' venda nas pharmacias.

DINHEIRO — Empresta-se importancias de 100$000 a 5:000$ contra NOTAS PROMISSORIAS, WARRANTS de mercadorias depositadas nos armazens geraes ou outros titulos. Negocios rapidos e de absoluto sigilo. Compra-se dinheiro velho de prata e ouro. Trata-se com o intermediario que se encontra das 9 ás 4 na rua do Bom Jesus, 194.

DOENÇAS DA MULHER — As flores brancas, colicas uterinas, e palidez das senhoritas é indicado o Uteran interno sempre com muito proveito e o Uteran externo, nos corrimentos antigos ou recentes, catharros uterinos e hermorrhagia das senhoras, conjunctamente com o Uteran interno. A' venda nas pharmacias.

DACTYLOGRAPHA — sabendo um pouco o francez e dando bôas referencias, deseja collocar-se. Quem precisar dirija cartas para NOEMIA, na Posta Restante do "Diario de Pernambuco".

ERYSIPELA... — Molestia infecciosa e contagiosa. O Elixir de Cox é considerado o especifico desta terrivel molestia, agindo como o poderoso regenerador do sangue e da lympha depauperados pelos accessos da Erysipella, fazendo desapparecer as inchações provenientes dos mesmos. A' venda em todas as pharmacias.

FORNECE-SE — comida com perfeição para casa de familia ou a rapaz solteiro. Rua dos Pires n. 579.

FOSSAS SANITARIAS "TANCO" — Postes de cimento armado, a tratar Fabrica "TANCO", rua SAUDADE n. 289 ou escriptorio rua Imperatriz, 35 — 1º, sala traz. Tel. "LAURITZEN."

FALTA DE APPETITE — Si quereis um bom appetite e um estomago regulando bem, usae o VINHO DE GENCIANA E CALUMBO, do pharmaceutico Cicero D. Diniz. A' venda em todas as pharmacias.

FALTA DE SOMNO E MEDO — Usae sem perda de tempo o XAROPE DE MULUNGU' BROMURETADO do pharmaceutico Cicero D. Diniz. Acalma sem deprimir. A' venda nas pharmacias.

FOGÃO DE FERRO — vende-se um, quasi novo e em perfeito estado de conservação, com 6 boccas, 1 deposito para agua quente e uma assadeira. A tratar á rua Soares de Azevedo, 117 (Poço).

FLUMINENSE HOTEL — Nova tabella de preços: café com pão e manteiga, $100; sobremesa, $500; sopa $300; prato avulso, 1$; assignaturas para almoço e jantar, 90$000; diarias desde 7$000 até 14$000; dormidas c|café pela manhã de 2$000 a 5$000. Uma visita ao FLUMINENSE e verá que não é reclame. Rua Diario de Pernambuco, 133, 1º andar (Antiga das Cruzes).

GUARDA-LIVRO, VIAJANTE E CORRESPONDENTE — com pericia sufficiente para exercer qualquer destes cargos ou toda si possivel, offerece-se ao honroso commercio desta praca, por modesta remuneração. Correspondencia á Miranda, 618, Coronel Suassuna — Nesta.

GADO LEITEIRO — Só se obtem leite em grande quantidade e de optima qualidade dando as vaccas farello de côco, o melhor e mais barato alimento para gado, porcos, cavallos e gallinhas. Vendem Manoel Ribeiro & Companhia, rua Pedro Affonso (antiga da Praia) 56.

GONORRHE'A — Curae-vos desta terrivel infecção, logo em começo, usando a Injecção ANTI-BLENORRHAGICA do pharmaceutico Cicero D. Diniz. Resultado seguro com poucos vidros. A' venda nas pharmacias.

HYDROPISIA E BERIBERI — Poderoso purgativo e diuretico. Empregado nas hydropisias e nos escleroses, que precisam com urgencia augmentar a diurese. A' venda nas pharmacias.

INFORMA-SE QUEM TEM — trezentos e cincoenta contos de réis ... (350:000$000) em dinheiro, completamente desembaraçados e deseja em pregal-os a juros modicos; com hypothecas, warrantagens, etc., etc.; quem interessar o assumpto, pode entender-se com o sr. J. Souza Ramos, á rua da Imperatriz n. 254 — Livraria Colombo, diariamente de 10 ás 13 horas.

INFLAMMAÇÃO DE GARGANTA — Use o PULMONOL, resultado infallivel em poucas horas. A' venda nas pharmacias.

JULHO — nossos preços durante este mez, obedecendo ao systema inalteravel desde a fundação da nossa casa, para cumprir ao compromisso assumido perante a nossa freguezia avisamos a distribuição dos lucros honrados em beneficio dos mesmos a saber, Chapelaria e Sapataria Nova, rua da Penha n. 45 (casa da Porta Larga).

LOULOUS NEGROS — Vendem-se puros novinhos, pretos sem pinta. A' travessa do Marquez do Herval, 215.

LOCOMOVEL — precisa-se comprar um de 6 cavallos effectivos, usado e em perfeito estado. A tratar na rua dos Guararapes, 21.

MOVEIS
Todos podem vender muito bem os seus na
LOJA PROGRESSO
Rua de Santo Amaro, 230
CASA ONDE NÃO SE DISCUTEM TOSTÕES

MEIAS — excepcional sortimento de meias de sêda para senhoras, marca Regina, fortes como a lei, em todas as côres e bonitas padronagens a 4.000 réis o par, collossal sortimento em meias de algodão e mercerisada para homens, senhoras, creanças e muitos outros artigos que se torna enfadonho descrevel-o. Uma visita pois a bem dos vossos interesses. Chapelaria e Sapataria Nova, rua da Penha n. 45 (casa da Porta Larga).

MOLESTIAS DOS OLHOS — O LEITE OPHTHALMICO ou COLLYRIO BRANCO é um inimigo das molestias dos olhos e das palpebras sobretudo da Sapiranga, muito commum nos sertões do Ceará. Destroe as belides e carnosidades sem operação e não é dolorosa sua applicação. A' venda nas pharmacias.

NEGOCIO DE POUCO CAPITAL — em optimo local, movimento compensador e a dinheiro, desembaraçado de qualquer onus, vende-se, informando o motivo ao comprador, para informações com o sr. J. Souza Ramos, á rua da Imperatriz n. 254 — Livraria Colombo, diariamente, de 10 ás 13 horas.

Nos casos de enfermidades das vias respiratorias, taes como, Fraqueza pulmonar, Bronchites chronicas, tosses rebeldes etc., o **AGRIODOL** é de effeito assombroso.

NOVA PENSÃO — Aluga-se quartos com pensão em casa de familia, com luz electrica, casa sancada, etc. Dá-se comidas a avulsos ou assignanturas, recebe-se casal sem filhos. Cosinha a Portugueza e a Brasileira. Rua Francisco Jacyntho, 372|1.º

OVOS — das melhores procedencias e o mais novos possivel, preço de cento 13$000. Rua Visconde de Inhauma n. 189 (antiga Rangel, 61). M. Rodrigues.

O SECRETARIO — Rua Bom Jesus, 125 — 1º andar. A. C. Leão — Telephone, 1927 — RECIFE — Confecção de cartas, relatorios, memoriaes, libretos, etc., com promptidão, asseio, elegancia e linguagem educada e captivante, bastando que se forneça ao secretario os esclarecimentos mais necessarios. Copias de: relatorios, memoriaes, cartas, facturas, finanças, balancetes, discursos, poesias, pontos, contractos, distractos, conferencias e escripturas, petições e memoriaes solicitando collocações ou pagamentos, etc., ás diversas repartições publicas ou a particulares. Serviço rapido e perfeito de boletins e circulares em duplicador moderno. Pagamento contra a entrega do trabalho previamente ajustado e ao alcance de todos. Segredo profissional inteiramente garantido.

OLEO E FARELLO DE COCO — Productos da fabrica de São Paulo de Itamaracá — fabricados por machinas perfeitas e sem o aproveitamento de fructos estragados. Vendem Manoel Ribeiro & Companhia — Rua Pedro Affonso (antiga da Praia) 56.

OS ENFRAQUECIDOS — Usem o ELIXIR DE NOX DE KOLA do pharmaceutico Cicero D. Diniz. Reconstituinte, poderoso, regenerador das forças vitaes, estimulante das funcções intellectuaes. Empregado nos neurasthenicos, na debilidade nervosa, na fraqueza de memoria, Tontura, Fadiga exagerada pelo trabalho etc. Usado pelos estudantes em vespera de exame. Restitue aos velhos e aos moços a alegria da vida. Desperta o apetite e a nutrição augmentando o peso em pouco tempo.

Prisão de ventre, colites, dispepsias, lithiase biliar e perturbações do apparelho digestivo
IMBIACY
"Vital Brazil" Lic. 3782
Nas pharmacias e drogarias

PIANO ALLEMÃO — vende-se um encaixotado, por preço baixo. Rua do Imperador, 495 — Armazem.

PROFESSORA — avisa a quem interessar que ensina curso primario, francez e inglez theorico, em sua residencia e em casas particulares. Para informações detalhada á rua 24 de Junho n. 159.

PERFUMARIAS — e outros artigos sujeitos a sello de stock A ROSA DOS ALPES vende por qualquer preço. Rua B. Victoria 226. Telephone 821.

PADARIA — pretende-se arrendar uma, regularmente montada e que tenha bôa freguezia, para informações com o sr. J. Souza Ramos, na livraria "Colombo", de 10 ás 12 e de 16 ás 17 horas diarias, na rua da Imperatriz n. 254.

PROFESSORA — offerece-se para lecionar dentro ou fóra da capital, curso primario, pintura, trabalhos de agulha, flores e piano. Cartas a posta restante desta folha para Procuradora.

PULMONOL — valioso medicamento que dá sempre resultados nos casos de Bronchites agudas e chronicas principalmente nas Tosses rebeldes Rouquidão e até na Tuberculose Pulmonar. A' venda nas bôas pharmacias.

PYORRHE'A — Cuidae de vossos dentes atacados de pyorrhéa, logo em começo que é certa á cura em pouco tempo, com o uso do Especifico da PYORRHE'A (antigo PYORRHENOL). Manifesta-se pela inflammação das gengivas, pús, mau halito, pôr, amollecimento das gengivas e queda dos dentes. A' venda nas pharmacias.

PIANOS — Dorner, Hamlin, Wbster e Concordia, côr de nogueira claro, com côpo de metal e cordas cruzadas, perfeitas e de muita sonoridade. Vende-se na Officina de pianos á rua do Hospicio n. 58 (confronte ao Parque).

RHEUMATICOS — Usae a formula do Dr. Dornellas. E' o mais energico reactivo de todas as molestias de origem syphiliticas como sejam: sarna, syphiliticas boubas, bobão, cancros duros, ulceras, dôres nos ossos, etc. Cura radicalmente o rheumatismo. Milhares de rheumaticos condemnados a ficarem paralyticos, foram salvos com o uso deste poderoso medicamento. Avise aos falsificadores e ao publico que a unica verdadeira é a fabricada pelo pharmaceutico Cicero D. Diniz que recebem das mãos do proprio auctor e é devidamente registrada na Meretissima Junta Commercial do Rio de Janeiro. A' vendas nas pharmacias.

RENDAS DO CEARA' — um sortimento lindo tem á venda á rua da Ponte Velha n. 122.

REMEDIO PARA TOSSE — E' o PULMONOL o mais activo e energico no tratamento das Bronchites agudas e chronicas, Rouquidão e Tuberculose, desinfectando e aliviando o pulmão. A' venda nas bôas pharmacias.

SITIO — na Encrusilhada vende-se um optimo sitio, tendo 25 manguei ras de qualidade, abacateiro, saputiseiro e muitas outras, com vinte metros de frente por 85 de fundo, todo murado, tendo explendida casa recuada com jardim, oitões livres, 7 quartos internos e dois externos, assoalhada e forrada, pintada a oleo, etc. Preço 40:000$000. Tratar com Pompeu Ferreira á rua da Intendencia, 377, telephone, 25|10.

SITIO EM ESCADA — vende-se o sitio Bella Vista, collocado, em parte, no perimetro da cidade. Tem um optimo cercado, com capacidade para 20 ou mais cabeças de gado, algumas casinhas e terreno fertilissimo, com muitas fructeiras e a producção annual de 100 tonn. de cannas. A tratar na referida cidade com o sr. Cassiano (Padaria Nova Aurora).

SEZÕES — Todos que usam o XAROPE ANTI-SEZONATICO do pharmaceutico Cicero D. Diniz, attestam que ficam curados apenas com um só vidro. A' venda nas pharmacias.

OLHOS
INFLAMMAÇÕES E PURGAÇÕES
USE O "COLLYRIO MOURA BRASIL"
(NOME REGISTRADO)
Vende-se em todas as pharmacias e drogarias

SABÃO THYMOLINO — (liquido) perfumado — preparado pelo pharmaceutico Cicero D. Diniz. Poderoso contra Sardas, Manchas da Pelle, pannos, etc. Para uso da barba e lavagem da cabeça. Previne a queda do cabello, tira as caspas e evita as molestias do couro cabelludo. A' venda em todas as drogarias, pharmacias e armazens de miudezas.

TRASPASSA-SE — um optimo ponto para qualquer negocio, a tratar na rua Larga do Rosario n. 252.

TERRENOS NO ARRAYAL — vende-se um por preço baixo. Trata-se na loja de Abelardo Marques, na rua da Harmonia.

TERRENO — Vende-se um optimo com 8 1|2 metros de frente e 20 de fundo a 3 minutos para o ponto do bond de Areias, por 1:000$000 a prestação, a longo praso e sem juros, e podendo o comprador tomar posse immediata. Tratar com Oswaldo R. Araujo, avenida Marquez de Olinda, 117, 1º andar. Das 10 ás 4.

TERRENO — a prestação a 30$000 mensaes a tratar com Oswaldo R. Araujo, das 10 ás 4, avenida Marquez de Olinda, 117 — 1.º

TERRENO — Vende-se um com 6 metros de frente por trinta metros de fundo, em optimo arrabalde, bonde de 300 reis por 700$000 á dinheiro. A' tratar com Oswaldo R. Araujo, avenida Marquez de Olinda, 117 — 1.º

TERRENO — vende-se um na avenida Archimedes de Oliveira (O novo bairro do Recife). Tambem se vendem lotes, casas e terrenos situados em ...as localidades. A tratar na rua das Trincheiras n. 95 ou na avenida Archimedes de Oliveira n. 738 (sitio).

TERRENO — aluga-se um situado em Boa Vista, proprio para garage, officina ou pequena industria, a tratar rua Imperatriz n. 35, sola traz.

TOSSE... — o PULMONOL acalma os accessos de tosse em menos de 24 horas de uso. Facilita a expectoração nos casos de tosse secca, desinfecta os bronchios e faz desapparecer naturalmente á expectoração em pouco tempo. A' venda nas pharmacias.

TOSSE E CONSTIPAÇÃO — Usae o XAROPE DE ALHO DO MATTO E URUCU' (simples e creosotado). Unico peitoral que dá miraculosos resultados no tratamento das Bronchites, Asthmas, Tosses, Rouquidão, Dôres nos Pulmões, Constipação, attenua os accessos da Tosse na Coqueluche e na Tuberculose. Possuindo propriedades anti-febris, Desinfectantes, balsamicas e sedativas. Allivia qualquer tosse afrouxando o catharro. A' venda nas pharmacias.

UMA FABRICA — de facil direcção, em local servido por bonds, de productos de prompta venda, actualmente parada por motivos especiaes, vende-se facilitando-se os pagamentos: para melhores informes entender-se com o sr. J. Souza Ramos, diariamente, de 10 ás 13 horas, na rua da Imperatriz n. 254 — Livraria Colombo.

UMA SENHORITA — de bons costumes, desamparada precisa collocar-se para dama de companhia a senhora de tratamento, prestando-se a algum trabalho de agulha ou domestico. A quem interessar dirija por favor carta para Amelia na posta restante do "Diario".

VENDE-SE — para liquidar, dez toneladas de ferro redondo, bem como alguns artigos sanitarios. Rua Detenção, 95.

VENDE-SE — uma quitanda bem afreguezada, livre e desembaraçada. Tem commodo para familia. O motivo da venda se dirá ao pretendente, a tratar á rua S. Francisco n. 285.

VENDE-SE — uma Mercearia bem localisada em um ponto de esquina, a casa tem commodos para familia, luz e agua, na avenida Clementino Tavares n. 799, linha de Beberibe. Ponto de Parada.

VENDE-SE — um CAMINHONETE FORD — transformavel em barata, idéal para pequenas cargas e viagens rapidas com o minimo de combustivel. Vêr e tratar na Agencia Ford, de Jaboatão.

VACCAS — vendem-se de raça tourina e hollandeza, 5, sendo 3 dando bastante leite com crias novas, 4 novilhas estando prestes a ter crias, 1 touro de pura raça tourina, 3 bezerras grandes e 2 bezerros. A tratar rua Frederico n. 177 (Encruzilhada). Preços modicos.

VENDE-SE — ou troca-se por um auto de 4 a 5 logares. Uma barata para corridas do fabricante Simplex Schefield força 80 H. P. completamente nova. A tratar na Associação Commercial, 1º andar com SILVEIRA.

VENDE-SE — Uma sala de jantar composta das seguintes peças: crystaleira, guarda-louças, buffet, mesa com 5 taboas e 6 cadeiras. Tudo quasi novo e por preço barato. Cartas a este jornal para MOVEIS.

VENDE-SE — um sitio na avenida Archimedes de Oliveira n. 4, contendo uma casa grande antiga e diversas casinhas de taipa que dão um bom rendimento. Tratar á rua do Hospicio n. 187.

VENDE-SE — uma refinaria com capacidade para 80 arrobas diaria; vêr e tratar á rua Luiz do Rego n. ...4.

VENDE-SE — 150 formas para assucar de amarello, em muito bom estado, pintadas de pretos, bom tamanho. Preço 9$500 cada. Postas na estação de Joaquim Nabuco. A tratar na rua do Fogo, 137, com F. Ambrosi.

...CARIAS — o melhor e mais barato alimento para VACCAS DE LEITE e para engordar animaes, é a TORTA DE CAROÇO DE ALGODÃO da Fabrica de Oleo de Kronke & C.ª, da Parahyba do Norte. Unico representante e vendedor em Pernambuco: Alfredo Kronke. Rua Visconde de Rio Branco n. 1281 — Antiga Aurora.

VENDE-SE — uma importante armação de amarello, presta-se para diversos ramos de negocio. Vêr e tratar na praça Maciel Pinheiro n. 354.

DIVERSOS

Fabrica de Caramellos

Vende-se uma, composta de um cylindro, machina de rechear prensa, taxas grandes e outros pertences, com o respectivo ponto ou sem elle.

A tratar na mesma á rua Larga do Rosario n. 252.

Bôa Vivenda

Vende-se uma boa casa, em terreno proprio, com sitio, cocheira, moinho de vento, prestando-se magnificamente para quem negocia com vaccas de leite, hortaliça ou carroças.

A tratar na mesma, na estrada do Bongy n. 404 (Magdalena) ou na rua Duque de Caxias n. 236 (Chapelaria Lusitana) com o sr. Antonio Muniz.

ANTIGUIDADE

COLLECCIONADOR, de passagem por aqui, deseja adquirir: objectos de prata, marfim, madreperola, moveis em Jacarandá, quadros e louça. Fallar com o sr. Erwin, "Hotel Gloria", quarto, 31. Rua Nova.

AGENTES

A maior fabrica de carimbos, placas e gravuras no Brasil, precisa de agentes em todas as cidades. Informações: J. C. Fragata, rua Buenos Aires, 200 — Rio.

CALLOS
"GETS-IT"

Acaba com a dôr em 3 curtos segundos

O processo mais rapido no mundo

Não importa onde está, quanto magôa, se é antigo, ou de que classe o callo é, "GETS-IT," eliminará a dôr em 3 segundos. A dôr desapparece com um simples contacto do remedio. O callo encarquilhase e cahe completamente. Se dança, passeia ou usa calçado apertado, necessita d'elle. Para seu proprio beneficio, experimente "GETS-IT," á venda em toda a parte. O custo é muito pequeno.

"GETS-IT" Inc., Chicago, E. U. A.

O thesouro da praça

NOCTURNO

PRAÇA DA INDEPENDENCIA, 37

Extracção ás 20 horas, na filial: Praça Maciel Pinheiro n. 354

NOCTURNO

7806	Aguia

CAMBIO:

Grupos a 22$ — Dezenas a 85$ — Centenas a 850$ — Milhares a 6:000$

Em 17—7—1926.

A Soberana

Praça do Carmo n. 171

NOCTURNO

Premios	Grupos
1.º — 8488	22
2.º — 7393	24
3.º — 1606	2
4.º — 4103	1
5.º — 7363	16

Em 16—7—1926.

1.º — 5728	7
2.º — 5609	3
3.º — 1657	15
4.º — 2307	2
5.º — 6878	20

Em 17—7—1926.

Extracção por Rodas Fichet

Agencia da Sorte

30 — LARANJEIRAS — 30

BICHO DA NOITE

NOCTURNO

Premio	Grupo
3214	4

Em 17—7—1926.

Monte de Ouro

NOCTURNO

Premio	Grupo
1685	22

Em 17—7—1926.

CASA CENTRO SPORTIVO

A Pernambucana

Rua das Trincheiras n. 51

Premios	Grupos
1.º — 6407	2
2.º — 4092	23
3.º — 1105	2
4.º — 2509	3
5.º — 6761	16
Moderno — 0874	19
Passe	2—23
Triplice	2— 2—23
Côr Azul	1— 2— 3

Todos os dias ás 18 1|2 horas

Sabbado ás 19 horas.

Em 17—7—1926.

ESCOLA ROYAL OFFICIAL

Dactylographia-Tachygraphia
Correspondencia Commercial
A MELHOR ORGANISADA
Machinas inteiramente novas

MENSALIDADES:

Dacty. 3 vezes por semana	20$
Dacty. 6 " " "	25$
Tachy. 2 " " "	20$
Dacty. 3 } " " "	30$
Tachy. 2 } " " "	35$
Dacty. 6 } " " "	
Tachy 2 } " " "	

Aulas das 7.00 ás 22.00

Rua Sigismundo Gonçalves, 95—2.º

(Altos do "Au Bon Marché)

RECIFE

Automovel Hudson

(BALÃO)

Vende-se um automovel Hudson (Balão) em optimo estado de conservação e por preço vantajoso. A tratar á rua do Rosario da Boa Vista n. 78 (andar terreo).

Casa de commodos

Por Odilon de Azevedo

O maior successo de livraria deste anno. Contos regionaes. Flagrantes pittorescos

Edição Leite Ribeiro

A' venda em todas as livrarias

CLINICA DENTARIA DO CIRURGIÃO DENTISTA

Bertholdo de Arruda

Diplomado pela Faculdade de Medicina do Rio de Janeiro, ex-assistente da clinica Odontologica do Hospital da Misericordia e da Policlina Militar da Capital Federal.

Dedica-se especialmente ao tratamento das affecções da bocca e a collocação de apparelhos a Bridg work.

Consultorio: Rua Nova n. 223, 1.º andar (alto do Regulador da Marinha).

Consultas das 8 ás 12 e das 13 ás 18 horas.

ARMAZEM VICTORIA

JOSE' ARAUJO

Casa especialista em generos de estivas de primeira qualidade

Vinhos finos, champagne, licores, etc. Recebedores de fructas portuguezas e da California em todos os vapores.

Telephone n. 1682

RUA NOVA, 300

Dr. A. C. Vieira da Cunha

MEDICO-OPERADOR E PARTEIRO

Recem-chegado da America do Norte, reabriu seu consultorio na propria residencia á rua Lourenço de Sá (Saudade) n. 129" Tel. 378.

Consultas de 8 ás 9 e de 13 ás 17 horas.

AVISO — saltar do bond nos postes das ruas Hospicio ou Aurora com Riachuelo.

Aos chauffers e proprietarios de automoveis

A' quem comprar um pneumatico á dinheiro, na Avenida Marquez de Olinda nº 215, 2º andar, dá-se um cartão que dá direito á outro pneumatico de graça.

Procurem saber a veracidade da causa.

Dr. Adalberto Cavalcanti

Da Faculdade de Medicina e do Hospital de Alienados

Affecções do systema nervoso e do apparelho digestivo

Tratamento especial da syphilis e da tuberculose

Consultorio: Rua da Imperatriz, 14 — de 2 1|2 ás 5 da tarde

Residencia: Rua Gervasio Pires, 257. Tel. 504

SEMPRE BENEFICO

Attesto in fide gradus mei que o preparado Elixir de Nogueira, do Pharmaceutico Chimico João da Silva Silveira, é de um resultado sempre beneficio em todas as affecções de fundo syphilitico. O que digo, tem sido por mim presenciado innumeras vezes. Itabayanna, 21 de Julho de 1911.

Dr. Jayme Lima.

ESCOLA DE ARTE CULIÑARIA

da P. T. & P. Co. Ltd., dirigida pelo

COLLEGIO AMERICANO BAPTISTA

Rua Visconde de Goyanna 1039,

abrirá o novo curso (25 licções) na proxima terça-feira 20 de julho e as matriculas, mediante uma contribuição de 15$000 para auxiliar as despezas da Escola, acham-se abertas no Collegio Americano Baptista.

As informações poderão tambem ser obtidas na LOJA DO GAZ, Rua d'Aurora.

Todas as alumnas approvadas receberão ao terminar o curso o competente diploma e a Pernambuco Tramways offerece como premio á alumna mais applicada um elegante e moderno FOGÃO A' GAZ com installação gratuita. Outros premios tambem serão offerecidos.

SENHORAS E SENHORINHAS

Para ser formosa uma mulher, é necessario que sua cutis seja linda e sua pelle bella, esta justa aspiração e encanto, conseguireis usando diariamente os excellentes productos:

AGUA DE COLONIA — ETHEL

PO' DE ARROZ — ETHEL

RUGE LIQUIDO — ETHEL

Em todas as bôas casas de perfumaria e armarinho

Agente, M. M. ROLIM, rua Larga do Rosario, 256, 1º andar

Dr. Frederico Hinrichsen

De volta da sua viagem a Europa onde esteve estudando os methodos mais modernos e aperfeiçoados de alta cirurgia nos grandes hospitaes de Berlim e tambem como socio da Sociedade Allemã de Cirurgia, tomou parte no Congresso desta importante Junta, avisa aos seus clientes e amigos, que se encontra no seu consultorio á Avenida Marquez de Olinda n.º 130-136, das 9 ás 11 e das 14 ás 16 horas.

Olaria a vapor com forno continuo

em BARBALHO (RECIFE)

de **ALFREDO KRONCKF**

Este estabelecimento industrial recentemente construido, aperfeiçoado com o machinismo mais moderno, trabalhando conforme as ultimas sciencias approvadas na Europa, sob a direcção technica d'um competente profissional allemão, fabricando os seguintes productos superiores e sem competencia em qualidade e preço:

TIJOLOS communs, ôcos, para construcção do piso entre os andares, para revestimento externo de predios etc.

TELHAS typo escama de peixe e castor, de encaixe simples, etc.

LADRILHOS e outras qualidades de tijolos e telhas para serviços especiaes.

Escriptorio: RUA VISCONDE DE RIO BRANCO N.º 1281

(Antiga Rua da Aurora)

RECIFE — PERNAMBUCO — BRASIL

Dr. COSTA CARVALHO

De volta do sul do paiz reassumiu o serviço clinico

CONSULTORIO: Rua Sigismundo Gonçalves, 81, de 2 ás 4 da tarde. Telep. 376

RESIDENCIA: Estrada dos Afflictos, 1136.

Agua de colonia Universal!

a mais perfumada e preferida para o banho e massagens.

Preço do litro 12$000 1|2 7$000 e 1|4 5$000, á venda na "PERFUMARIA UNIVERSAL, unicos depositarios em Recife e Manaus.

CLINICA CIRURGICA DO

Dr. SOUTO MAIOR

Cirurgião dos Hospitaes Portuguez e Pedro II

Cirurgia geral e das vias urinarias do homem e da mulher.

CONSULTAS:

de 2 ás 5 horas, na rua Larga do Rosario, 222, 1º andar

RESIDENCIA:

Rua do Paysandú, 707.

TELEPHONE, 820

GRANDES ARMAZENS DE RECOLHER

Acceitam-se mercadorias taes como caroço de algodão, mamona, cereaes, algodão, etc., em o armazem situado á rua de São João n. 686, com porto de embarque proximo; a tratar na praça Arthur Oscar n. 197.

DR. CASTRO SILVA

Chefe de clinica gynecologica do Hospital do Centenario

Das grandes clinicas de Berlim e Paris

CIRURGIA GERAL:

Tumores do ventre, molestias do utero, ovarios, urethra, prostata, bexiga e rins. Tratamento cirurgico das affecções do estomago, intestinos e vias biliares

Das 2 ás 5 horas — Avenida Marquez de Olinda, 58—Recife

Residencia — Estrada dos Afflictos, 1130 — Telephone n. 1398

AOS VIAJANTES

Na rua da Penha 65, fabricam-se todos os typos de malas, bolsas, saccos para viagem, pastas para conducção de papeis, pastas para advogados, bolsas para collegiaes e todo e qualquer artefacto de couro, a preços sem competencia.

Uricedin STROSCHEIN

elimina o

ACIDO URICO

Efficaz no

RHEUMATISMO, ARTHRITISMO

e nas doenças do

FIGADO : RINS : BEXIGA

Paladar agradavel e refrescante

Depositarios geraes: MOLINARI & LOHMANN, RIO

Caixa Postal, 833

CLINICA DE MOLESTIAS DE OLHOS DO

DR. BARRETTO LINS

Com pratica das clinicas dos Profs Fuks (de Vienna d'Austria) e de Lapersonne, (de Paris) e antigo ajudante do notavel oculista dr. Ribeiro dos Santos (da Bahia)

Correcção e tratamento methodico dos vicios de refracção ocular: myopia, astygmatismos hypermetropia etc.

CONSULTORIO: 356, rua Barão da Victoria. Das 9 ás 12 e de 1 ás 5 horas da tarde.

TELEPHONE, 23

O MELHOR LAXANTE DIURETICO E DISSOLVENTE DO ACIDO URICO

Salvitae

CONTRA A GOTTA DIABETES RHEUMATISMO DOENÇA DE BRIGHT

Lic. n. 126 em 22—7—917

Dr. Gouveia de Barros

CLINICA MEDICA

Affecções do apparelho circulatorio, nervosos e mentaes

CONSULTORIO — Imperatriz, 173, sob. 2 ás 5

RESIDENCIA: Rua das Pernambucanas nº 10

ENGENHEIRO ELECTRICISTA-MECHANICO

Diplomado pela Escola Polytechnica Superior de Vienna, muito pratico em construcções de machinas e apparelhos electricos, bem como usinas electricas, fallando o portuguez, offerece os seus serviços. Tem a maxima competencia para dirigir operarios, ainda mesmo que estes não tenham a devida pratica. Propostas a ENG. BERNARDO — R. Sto. Antonio, 89 — S. PAULO.

CURSO DE COSTURA A MACHINA

MANTIDO PELO

COLLEGIO AMERICANO BAPTISTA

Rua Visconde de Goyanna, 1308

Curso de 25 lições em duas aulas por semana

COMEÇARA' A 20 DO CORRENTE

Preço do curso rs. 15$000

A quem se matricular na "Escola de Arte Culinaria", que funcciona tambem no "Collegio Americano Baptista", será feita uma reducção no preço, cobrando-se pelos dois cursos Rs. 25$000.

Para obter o diploma, é necessario ter o numero completo de lições.

Para mais informações, dirigir-se á Secretaria do Collegio

O Prato Chinez

RUA NOVA, 290

CASA ESPECIALISTA EM LOUÇAS VIDROS-PORCELANAS, CHRISTAES E OBJECTOS PARA PRESENTE

ALEM DA BAIXA DE PREÇOS MAIS 10 °|° DE ABATIMENTO EM TODOS OS ARTIGOS

Agradecendo a todos que nos distinguiram com as suas compras no mez de Junho, resolvemos prorogar o abatimento até o fim de Julho para que os nossos freguezes do interior sejam tambem contemplados com a mesma vantagem nas suas compras. O nosso abatimento é real conforme tem testemunhado a nossa distincta freguezia.

APROVEITEM A LIQUIDAÇÃO DE SALDOS

Comprar no PRATO CHINEZ é saber economizar

RUA NOVA N. 290 — RECIFE

A FAZENDA GUSERAT

SERRA GRANDE, ALAGOAS

TEM A' VENDA UM BELLO LOTE DE

Garrotas Mestiças

3|4 — 7|8 de sangue ZEBU'

Dirigir-se a

Carlos Lyra & Companhia

SERRA GRANDE, ALAGOAS

INFORMAÇÕES: **DIARIO DE PERNAMBUCO**

CLINICA CIRURGICA E VIAS URINARIAS

Dr. Adaucto Brandão

Ex-interno e cirurgião do Hospital de Misericordia do Rio

(3.ª ENFERMARIA SERVIÇO DO DR. C. BICALHO)

Com pratica nos Hospitaes do Rio, Paris, Berlim e Vienna dispondo de instrumental aperfeiçoado

DIATERMIA — RAIOS ULTRA VIOLETA — RAIO X e APPARELHOS que permittem ver o interior da uretra e bexiga. Trata sem dôr as doenças dos orgãos genito-urinarios do homem e da mulher.

URETRA, BEXIGA, RINS, PROSTATA, E UTERO

Faz operações de appendicite, tumores do ventre, cancer do utero e do seio; hemorrhoides, hydrocele etc. com o emprego de anesthesia local, garantindo absoluta insensibilidade.

Consultas de 10 1|2 ás 12 e 14 ás 17, aos Sabbados somente pela manhã.

Consultorio — RUA BARÃO DA VICTORIA, 356, 1.º andar

Residencia — CAES CAPIBARIBE, 216

SERRARIA SAO GERALDO

DE

Auler & C.ia Limitada

FABRICA: — Rua do Lima, 371 — Telephone, 1231

DEPOSITO: — Rua da Imperatriz, 57 — Telephone, 107

Grandes officinas de Marcenaria, Carpintaria e Escadaria

Exposição permanente de variadissimos moveis em estylos os mais modernos, primorosamente confeccionados e de alto luxo. Grande sortimento de moveis para todos os preços.

RECIFE — PERNAMBUCO

ILEGÍVEL

WILSON, SONS & Co. Ltd.

AVENIDA ALFREDO LISBOA, 533
TELEPHONE 1760
Telegrammas "ANGLICUS"

O cimento "FERROCRETE", de endurecimento rapido e de péga lenta, para construcções, economisa tempo e é o de maior resistencia á tracção e á compressão

O cimento "FERROCRETE", em um só dia, desenvolve a resistencia estipulada pela especificação normal britannica para 28 dias

ALVAIADE DE ZINCO PURO MARCA "ESTRELLA"

fabricado pela Maastrichtsche Zinkwit Maatschappij — Hollanda a mais importante fabrica de alvaiade de zinco do mundo.

typo "Lacre Vermelho" 93 % é elastico, suave, resistente, duravel e dá sempre melhores resultados que qualquer outra marca

M. Z. M.

Os alvaiades "ESTRELLA" são geralmente puros, sem qualquer mistura de productos inferiores, taes como baryte natural, caolim etc.

Tintas, esmaltes e vernizes de THOS. PARSONS — Londres.
Tintas de aluminium
Oleos de linhaça "Blunder Spence" ou "Price"
Gomma-lacca
Azul ultramar
Arsenico
Chlorato de potassa
BREU

TIJOLOS E BARRO REFRACTORIO INGLÊSES

AFAMADO CIMENTO PORTLAND INGLÊS

Garantido em preencher as condições da especificação normal britannica de 1920

J. B. WHITE & BROTHERS LONDON

Qualidade, moagem, finura e resistencia contra tensão e contra pressão, sem igual

MARCA: "J. B. WHITE & BROTHERS"

PREPARADO INGLÊS CONTRA CUPIM

Aonde elle é applicado não pode existir o cupim nem outro insecto que damnifique a madeira

O SOLIGNUM E' INFALLIVEL

Diz a sabedoria popular que a economia faz a prosperidade
Evite despezas futuras com a renovação de madeira.

CREOLINA PEARSON

ESTANHO "CARNEIRO" LEGITIMO

CONSULTEM OS NOSSOS PREÇOS

FOLHAS de FLANDRES

CIMENTO BRANCO "ATLAS"
GESSO PARIS "PIXIE BRAND", inglês
AZULEJOS
BACIAS SANITARIAS "NEW BURAS"
CANOS GALVANIZADOS, INGLÊS PARA AGUA, GAZ ETC.
TELHAS de ZINCO
FERRO PARA CONSTRUCÇÕES
ARAMES: FARPADO e LISO

AGENTES da Companhia Ingleza de Seguros Contra Fogo

ALLIANCE ASSURANCE COMPANY, LIMITED

Capital realizado para operações no Brasil ..... Rs. 1.500:000$000
Capital geral ..... £ 1.000.000-0-0
Capital accumulado ..... £ 27.000.000-0-0

Acceitam-se seguros terrestres contra fogo, sobre predios, moveis, mercadorias etc.

LOUÇA PO' de PEDRA INGLESA, dos FABRICANTES JOHNSON BROTHERS, LTD. e J. & G. MEAKIN, LTD.
GRANDE SORTIMENTO BRANCO e DECORADO
APPARELHOS COMPLETOS
CHA' "BOND"
SABONETE INGLÊS "PEARS"

WILSON, SONS & CO. LTD.

Telegrammas "ANGLICUS"--AVENIDA ALFREDO LISBOA 533--1º andar Telephone 1760

A Therapeutica da Syphilis pelo Bismutho

Mais dois novos attestados de reputados clinicos pernambucanos assegurando a efficacia dos incomparaveis productos do Laboratorio de Biologia Clinica, do Rio de Janeiro:

"CARBISAN-LIPOCARBISAN" E "BISMARSEN"

Do Dr. Francisco Clementino (Inspector da Prophylaxia da Lepra e das Doenças Venereas em Pernambuco — Director do Serviço Clinico do Hospital de Santo Amaro — Professor de Dermatologia e Syphiliographia da Faculdade de Medicina do Recife).

"Attesto que tenho empregado os productos "CARBISAN," "LIPOCARBISAN" e "BISMARSEN", do Laboratorio de Biologia Clinica, retirando de sua applicação resultado satisfactorio em variadas manifestações syphiliticas."

Recife, 1 de Julho de 1926.

(assig.) Dr. Francisco Clementino.

Do Dr. Lins e Silva (Professor cathedratico da Faculdade de Medicina, — Livre docente de medicina publica da Faculdade de Direito, Chefe de Clinica da Santa Casa).

"Com a maior satisfação declaro que os novos preparados de base bismuthica intitulados "CARBISAN", "LIPOCARBISAN" e "BISMARSEN" merecem ser classificados em primeira linha na therapeutica especifica, mencionadamente o "LIPOCARBISAN" em todos os casos de syphilis nervosa."

Recife, 30 de Junho de 1926.

(assig.) Dr. Lins e Silva.

Estes productos se acham á venda nas principaes pharmacias

LABORATORIO DE BIOLOGIA CLINICA, Ltda.

Direcção scientifica:

Drs. M. Pinheiro, Ed. Marques e G. Riedel

KREMENTZ

E' o melhor botão do mundo

Feito de uma só peça, chapeado a ouro, não vae ao fogo, não tem emenda nem solda, não suja nunca, não se quebra, nem se estraga.

Não seja logrado com o botão ordinario que suja a camisa e a pelle e fica preto

Veja no botão verdadeiro a marca KREMENTZ, a unica que é GARANTIDA pára sempre.

Unicos agentes no Brasil:
Companhia Mercantil Pan-Americana
Rua Chile, 7 — Sobrado
CAIXA POSTAL =1623=
Telephone: Central 3801
Rio de Janeiro

KREMENTZ QUALITY STAMPED ON BACK

COMPANHIA MERCANTIL PAN-AMERICANA
(Departamento Norte)
RUA DR. FEITOZA N.º 244 — SOB.
RECIFE — PERNAMBUCO

UZINA CERAMICA

com forno continuo
EM CORDEIRO
DE
BROTHERHOOD & Cia.

Este antigo estabelecimento com machinismos modernos, sob a direcção technica de competentes profissionaes "BRASILEIROS", fabricando os seguintes productos, sem competidores em qualidade e preços, tendo transporte por terra e agua:

TIJOLLOS REFRACTARIOS approvados pelos engenheiros da Tramways Robson e outros.

Telhas, tijollos ôcos e tijollos typo commum já muitos conhecidos em n praça.

Declaram aos seus freguezes que muito breve terão á venda telhas typo Francês; e que actualmente têm em stock um milhão e meio (1.500.000) de tijollos promptos para entrega.

TELEPHONE 1480
Avenida Caxangá
CORDEIRO

DE GRAÇA

A todos que soffrem de molestias do peito, bronchite, asthma, tosse rebelde, catarrho chronico, grippe ou fraqueza pulmonar, ensino de graça um remedio que os curará em poucos dias. Mande endereço a Maria G. de Andrade, trav. do Quartel, 9. S. Paulo.

SER FELIZ!

Em amor, jogo e negocio: effeito rapido. Mande seu endereço á caixa postal 2.801 a M. Brandão, Rio, que receberá gratis o meio de conseguir.

Pernambuco Tramways & Power Co. Ltd.

FABRICA DO GAZ — SECÇÃO DE VENDAS

Sub-productos:
Carvão Coke.
Desinfectante "Phenolina."
Pixe.
Oleo Creosoto.
Oleo Anthraceno.
Oleo Carbolico.
Breu de Pixe (Asphalto).

A Companhia avisa aos seus clientes e ao publico em geral que as suas encommendas serão acceitas na
LOJA DO GAZ, rua d'Aurora
FABRICA DO GAZ,
e pelo agente, A. OMMUNDSEN, rua do Apollo n. 78.

Carroças e carregadores serão attendidos somente na fabrica.

Dr. Ulysses Pernambucano

CLINICA MEDICA

Doenças nervosas e mentaes. Prof. da Faculdade de Medicina e do Gymnasio Pernambucano, director do Hospital de doenças nervosas e mentaes.

Cons.: Rua Duque de Caxias, 256, 1º andar, ás 4 horas. Resid.: Rua das Graças, 178.
TELEP. 1292

Dr. ARNALDO MARQUES

(Medico do Hospital Pedro II, Ex-interno do serviço clinico do prof. Miguel Couto e ex-auxiliar academico da Assistencia Municipal do Rio de Janeiro e medico do Hospital do Centenario).

CLINICA MEDICA GERAL

Doenças internas de adultos, doenças do coração, do sangue e dos orgãos hematopoeticos.

Consultorio — Rua da Victoria n. 371, 1º andar.

Todos os dias uteis das 14 ás 18 horas.

Residencia — Rua Nunes Machado (Soledade) 116 — Tel. 448.

CLINICA MEDICA DO
DR. COSTA PINTO

MEDICO E PARTEIRO

Dedica-se ás molestias internas especialmente nervosas e mentaes

RESIDENCIA — Rua da Soledade n. 362
TELEPHONE N. 177
CONSULTORIO — Rua Larga do Rosario, 244, de 3 em deante. Tel. 350

CASA

Aluga-se o chalet "Villa Rosa", á rua D. Antonio Vieoso, no Barro, com 2 salas, 3 quartos, cosinha grande, banheiro, luz electrica, agua encanada, apparelho moderno, quintal grande, murado. Tratar na rua da Detenção n. 175.

CLINICA DE OLHOS, NARIZ, GARGANTA E OUVIDOS

Dr. Gilberto Fraga Rocha

de volta de sua viagem ao Rio de Janeiro, reabriu o seu consultorio, á rua Sigismundo Gonçalves n. 31, 1º
CONSULTAS — de 13 ás 17 horas.

THE BRITISH BANK OF SOUTH AMERICA, LIMITED

ESTABELECIDO EM 1863

Capital Autorisado e Subscripto ..... £ 2,000,000
Capital Realisado ..... £ 1,000,000
Fundo de Reserva ..... £ 1,000,000

Casa Matriz:
4, MOORGATE, LONDON, E. C. 2

Filiaes:
Manchester, Pernambuco, Bahia, Rio de Janeiro, Santos, São Paulo, Porto Alegre, Montevidéo, Mercedes, Buenos Aires, Pergamino.

Correspondentes em toda parte do mundo

Cartas de credito circulares

Emitte Cartas de Credito utilizaveis em todos os principaes Paizes e Cidades do Mundo

Trata de todas as operações bancarias

Depositos:
Em Conta Corrente, Conta de Aviso, Conta Limitada e a PRAZO FIXO.

FILIAL EM PERNAMBUCO:
Avenida Marquez de Olinda ns. 130 e 136

MUTILADO

"GLORIA HOTEL"

Aziz Rabay & Cia.

Rua Barão da Victoria n. 318

Entrada pela rua de Santo Amaro

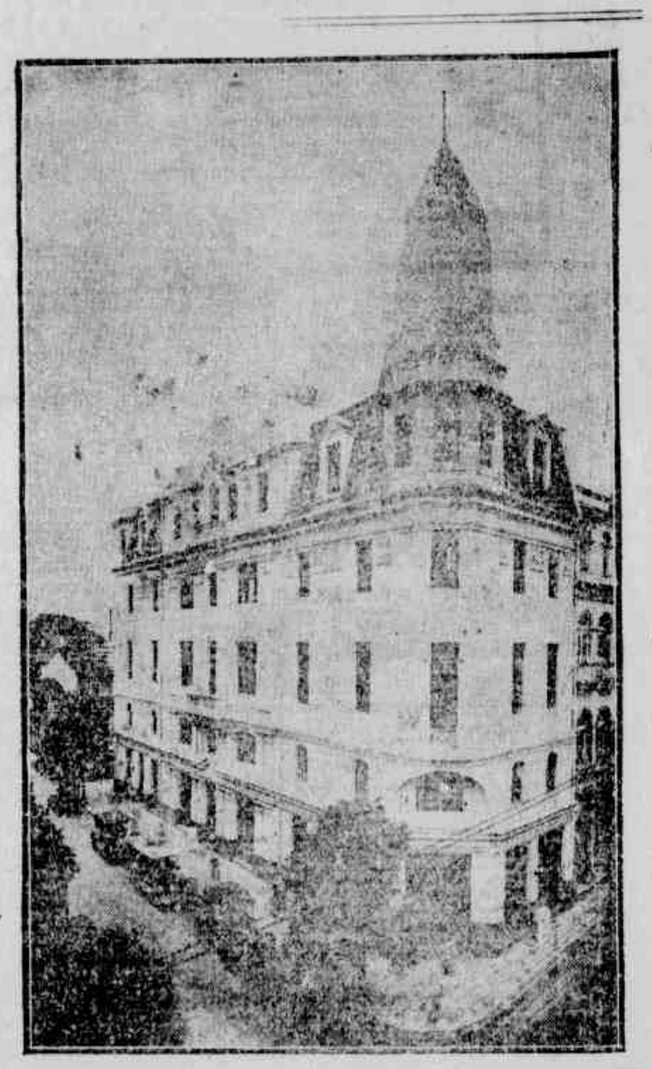

Estabelecimento de 1.ª ordem para familias e cavalheiros de fino trato, quartos hygienicos com agua corrente, telephone, elevador e emfim com todo conforto para satisfazer o mais exigente freguez, localisado no principal perimetro da cidade, hospedaria com ou sem refeição.

As refeições serão feitas no acreditado restaurant

"MANOEL LEITE"

sito á praça

Joaquim Nabuco

Diaria com direito a café pela manhã.. 10$000

Diaria com refeição ..... 18$000

ALUGA-SE

O predio 112 á rua Hospicio, preço modico, podendo ser alugado os dois pavimentos juntos ou separadamente.

A loja serve para atelier, alfaiate ou outro qualquer ramo de negocio. A tratar no Banco Ultramarino, Avenida Marquez de Olinda.

VOLUNTARIO

Rapaz de 17 annos de edade, fallando portuguez e allemão tendo feito exames gymnasiaes, sabendo escrever á machina e trabalhar com codigos deseja collocar-se como voluntario em banco ou escritorio de firma importante.

Cartas sob IDIC á redacção desta folha.

DENTISTA

Dr. FRAGA ROCHA

Especialista no tratamento da pyorrhéa alveolar (supuração da gengiva, amollecimento e queda dos dentes.

O mais completo gabinete dentario do Recife.

Altos do novo edificio d'"A Primavera", rua Nova, 378, entrada pelo oitão.

Phone, 739.

CURA RADICAL DAS HEMORRHOIDAS SEM OPERAÇÃO E SEM DOR

Drs. Jorge Lobo e Alberto Campos

Encarregam-se da cura radical das hemorrhoidas sem operação e sem dôr, processo do Prof. Bensande de Paris, applicado com grande successo (3.000 casos de cura) pelo Dr. Luiz Sodré do Rio de Janeiro.

Rua Nova, 193, 1.º andar, de 13 ás 17 horas

Dr. ALCIDES CODECEIRA

PROFESSOR DE PSYCHIATRIA DA FAC. DE MEDICINA

Director do Serviço de Observação do Hosp. de Alienados

Com longa pratica nos Hospitaes deste Estado e aperfeiçoamento de estudos nos Hospitaes mais importantes de Buenos Aires, Europa e Rio.

Especialidades — Molestias internas de adultos e creanças — MOLESTIAS MENTAES E NERVOSAS.

Residencia: rua do Hospicio, 164.

Consultorio: Cabugá, 12: (sobre o Grande Ponto), de 3 horas em deante.

CLINICA DE NARIZ, GARGANTA E OUVIDOS

Prof. Dr. Arthur de Sá

Recentemente chegado da Europa onde frequentou as mais afamadas clinicas da Allemanha, Austria, França, Hungria, Italia, etc., brevemente installará o seu novo gabinete, na rua da Imperatriz n.º 89 — 1.º andar.

Actualmente dá consultas no consultorio do Dr. Mario Ramos, á rua Nova n.º 359.

De 11 ás 12 e de 14 1|2 ás 6 da tarde

Gratis no Hospital Pedro II, nas terças e sabbados de 8 ás 9 de manhã

RESIDENCIA—Rua das Pernambucanas n.º 65.

INSTITUTO DE RADIUM

PROF. DR. ERNESTO ROESLER

Antigo membro da Universidade de Bonn (Allemanha) e ex-chefe do Instituto Radiologico da Maternidade da mesma cidade

CLINICA MEDICA-GYNECOLOGICA

Radium.
Radiotherapia profunda e superficial.
Raios X.
Raios ultra-violeta (original allemão).
Diathermia. Arsonvalização. Alta frequencia.
Electrotherapia.

Para o tratamento especial de cancros, fibromas, molestias de senhoras, tuberculose, asthma, molestias de pelle e sangue, molestias da prostata, do baço, thyreoides e outros orgãos glandulares, lymphatismo, rachitismo infantil, molestias nervosas, etc.

Tratamentos: de 8 ás 12 horas.
Consultas: de 2 ás 6 horas.

Consultorio e residencia: — RUA DA MATRIZ, 97

CONTRA O TYPHO

BEBAM

Agente: R. C. POMPILIO—Av. Marquez de Olinda, 117, 1.º A

Depositario: HENRIQUE DEVELLY, Rua Nova, 229

Febres-Palustres

Maleitas--Intermitentes--Sesões

PILULAS DE CAFERANA

Abreu Sobrinho--Rua Lapa, 6--RIO

App. pelo D. N. S. P. com o numero 858 em 20—3—1919

NOVIDADES

em perfumarias de Coty, Caron, Houbigant, Dorsay, Morny e Pears, recebeu grande sortimento a

PERFUMARIA UNIVERSAL
Rua do Imperatriz, 257

Dr. VORONOFF

Romance humorista. Episodios sensacionaes sobre a nova theoria do rejuvenecimento

EDIÇÃO LEITE RIBEIRO

A' VENDA EM TODAS AS LIVRARIAS

Um primeiro andar para alugar

Na Praça da Independencia n. 40, aluga-se um confortavel 1º andar, prestando-se bem para consultorio ou escriptorio.

Preço, 250$000.

Tratar na loja.

Dr. Selva Junior

Professor de Partos da Faculdade de Medicina. Partoro da Maternidade do Hospital Pedro II. Medico do Hospital Portuguez

Partos, doenças das senhoras e crianças

CONSULTORIO: — Praça da Independencia n. 45
14 ás 17 horas

RESIDENCIA: — Rua Visconde de Goyanna n. 793 (Estancia)

TELEPHONE 359

A quem estiver soffrendo na vida

LEIA QUE LHE INTERESSA!

Quem estiver soffrendo difficuldades, perseguições de espiritos, atrapalhos commerciaes, casamentos mal succedidos, maleficios e de molestias incuraveis procure entender-se com XIMENES, medium profundamente conhecedor do occultismo, comprehendendo a alta magia sob os methodos de Loester, Eliphas Levi, Paracelso e outros, e de cartomancia, fakirismo, chiromancia, etc. Attende-se das 9 ás 16 horas. Consultas simples: 5$000. Extensas: 10$000. Para o interior por carta, 10$000.

Rua Passo da Patria n. 228 — Recife.

CLINICA MEDICA DO

Dr. ALUISIO MARQUES

Assistente da Faculdade de Medicina do Rio de Janeiro

Especialista em doenças da nutrição e do systema nervoso

CONSULTORIO
Rua S. José, 36 — Tel. C. 652
RESIDENCIA
Rua Visconde de Caravellas n. 47 — Tel. Sul 3218
RIO DE JANEIRO

EASTMANN KODAK

MACHINAS E ARTIGOS PHOTOGRAPHICOS

SORTIMENTO COMPLETO

a OPTICA UNIVERSAL

RUA NOVA, 237

Eis aqui uma Kodak pequena e commoda
Photographias de 6 x 9 cm.

Kodak de Bolso, No. 1
Serie II

Objectiva Kodak Anastigmatica f.7.7 e obturador Diomatico

AS Kodaks da Serie II se distinguem por sua commodidade. Estão construidas de maneira que ao abrir a camara a objectiva fica logo em posição de photographar, e para focalisadesdedoma trinta metros basta dar uma volta na rosca da mesma.

A estas vantagens vem addicionar-se o obturador Diomatico.

Além de dar velocidades exactas de 1/10, 1/25, 1/50 e 1/100 de segundo, (tempo e *bulbo*, naturalmente) o obturador possue uma escala automatica que resolve facilmente ao affeiçoado, o problema da exposição.

Procure-os nos competentes de artigos Kodak

KODAK BRASILEIRA, LTD.
RUA SÃO PEDRO, 108, RIO DE JANEIRO

APIOLINA CHAPOTEAUT

Regulariza a *menstruação*, acaba com os *atrazos supprimindo-os*, assim como com as *colicas* e *dores* que costumam renovar-se com as *epocas* da *menstruação*.

Paris, 8, Rue Vivienne
e em todas as Pharmacias.

SAÚDE DAS SENHORAS

MOTORES "NATIONAL"

A GAZ POBRE

FABRICADOS EM INGLATERRA

MOTORES "NATIONAL"
ECONOMICOS
SIMPLES - POSSANTES
EM STOCK

COLLYER & ARCHBOLD LTDA.

Rua Barão do Triumpho, 196

RECIFE

LARGA-ME DEIXA-ME GRITAR!

OXAROPE SÃO JOÃO

É O MELHOR PARA TOSSE E DOENÇAS DO PEITO - COM O SEU USO REGULAR:

1.º A tosse cessa rapidamente.
2.º As grippes, constipações ou defluxos, cedem e com ellas as dores do peito e das costas.
3.º Aliviam-se promptamente as crises (afflições) dos asthmaticos e os accessos da coqueluche, tornando-se mais ampla e suave a respiração.
4.º As bronchites cedem suavemente, assim como as inflammações da garganta.
5.º A insomnia, a febre e os suores nocturnos desapparecem.
6.º Accentuam-se as forças e normalisam-se as funcções dos orgãos respiratorios.

O Xarope S. João encontra-se nas Pharmacias

PREÇO DO VIDRO — 3$000

Encontra-se nas melhores pharmacias e drogarias em todo o Brasil

---

MACHINAS PARA BENEFICIAR ARROZ E CAFÉ "ENGELBERG"

FABRICADAS POR

The Engelberg Huller C.º, Syracuse, New York

AVISO — Existindo no mercado imitações muito ordinarias destas afamadas e acreditadas machinas, avisamos aos Srs. interessados que são falsas as que não tiverem estampadas na frente da machina a marca registrada abaixo.

THE ENGELBERG HULLER CO. SYRACUSE, N.Y. U.S.A.
MARCA REGISTRADA

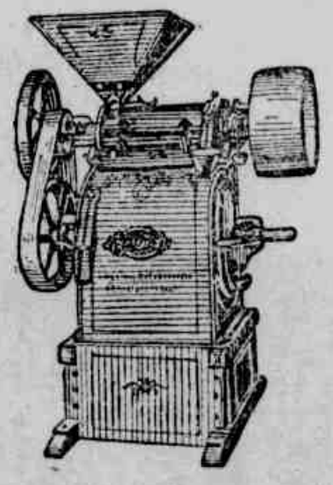

e o nome THE ENGELBERG HULLER C.º SYRACUSE, NEW YORK fundido em relevo nas principaes peças

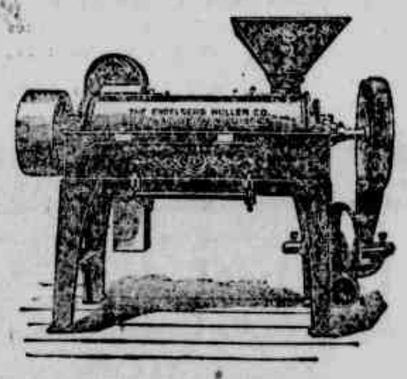

PARA ARROZ		PARA CAFE'	
N. 1	35-50 saccos diarios	N. 1	300 arrobas diarias
N. 3	10-15 saccos diarios	N. 2	150 arrobas diarias
N. 7	30-40 saccos diarios	N. 5	60 arrobas diarias

PEÇAM CATALOGOS, PREÇOS E MAIS INFORMAÇÕES AOS UNICOS AGENTES NO BRAZIL:

Telles, Irmão & Cia.

5, RUA FLORENCIO DE ABREU, 5

CAIXA POSTAL, 1721 — SÃO PAULO

ESTADO DE SÃO PAULO

MUTILADO

THEATRO do PARQUE

HOJE — Domingo, 18 de Julho — HOJE

MATINÉE INFANTIL A'S 2 1|2

Companhia de Operas, Operetas e Zarzuelas "Guiró" de que faz parte a 1.ª actriz cantora AIDA ARCE

Orchestra de 18 professores. — Representação da celebre e applaudida opereta em 3 actos:

LOS CAVILANES

A' NOITE NÃO HA ESPECTACULO

Preços incluido o imposto. Camarotes, 45$000. Cadeiras, 8$000. Jardim, 2$000.
Uma cadeira de adulto dá direito a duas creanças pagando cada creança a mais 2$000.

Amanhã — **Absoluta novidade.** A opera em 3 actos de **Arrieta Marina.** Breve: **Dona Francesquita** e **Berenice.**

A' venda em todas as bôas casas de electricidade.

CINEMATOGRAPHOS COMPLETOS
Projectores
Motorinhos
Telas
Lampadas parabolicas
Lampadas de arco
Lanternas
Accessorios em geral
Importação directa
Preços reduzidos

MATERIAL DE CABINE PATHE' E GAUMONT

Faça seus pedidos a
COMPANHIA BRASIL CINEMATOGRAPHICA
Avenida Rio Branco, 137 sob
Rio de Janeiro
NEW-YORK — S. PAULO — PORTO ALEGRE

HELVETICA CINE THEATRO

HOJE — NA TELA: — HOJE

FLORENCE VIDOR e MALCOLM MACGREGOR

na super-producção em 6 actos:

A Menina de Ouro

HOJE!! — NO PALCO: — HOJE!!

Pelo CONJUNCTO REGIONAL

Representação da desopilante "vaudeville em 1 acto:

Reconstituição do Crime

Aguardem!!! — FRUCTO PROHIBIDO e TERRA DO SABIA'

Vigonal

E' O FORTIFICANTE MAIS PERFEITO

Opinião de um grande scientista uruguayo:

"A minha opinião é completamente favoravel ao fortificante VIGONAL. Para mim elle tem sido de grande efficacia contra os accidentes nevropathicos e em outros casos derivados do empobrecimento do sangue, a tal ponto que não lanço mão de outro tonico em minha clinica".

(a) **Prof. Dr. D. Aubran.**
(Firma reconhecida)

MONTEVIDEO.

EFFEITOS RAPIDOS DO VIGONAL

1.°) Enriquece o sangue; 2.°) Augmenta o peso; 3.°) Alimenta o cerebro; 4.°) Fortalece os nervos e os musculos; 5.°) Tonifica o estomago e o coração; 6.°) Excita o appetite; 7.°) Accelera as forças; 8.°) Regulariza a menstruação; 9.°) Calcifica os ossos; 10.°) Evita a tuberculose.

VIGONAL — E' o fortificante preferivel para os Anemicos, Convalescentes, Neurasthenicos, Exgottados, Dyspepticos, Arthriticos, etc.

VIGONAL — E' o restaurador indicado sempre que se tem em vista uma melhora de nutrição, um levantamento geral das forças, da actividade physica e da energia cardiaca.

VIGONAL — E' o reconstituinte indispensavel ás senhoras durante a gravidez e depois do parto, fazendo augmentar consideravelmente o leite.

VIGONAL — E' muito recommendado ás crianças magras, pallidas, lymphaticas, rachiticas, lhes calcificando os ossos e favorecendo o crescimento.

VIGONAL — E' o remedio ideal para os Medicos, Advogados, Professores, Estudantes, Negociantes e outros que soffrem de insomnia, perda de memoria, fraqueza nervosa e cerebral.

VIGONAL — E' de gosto muito delicioso. Rivalisa com o mais fino licor de mesa, e é recommendado especialmente ás pessoas delicadas.

A' VENDA EM TODAS AS PHARMACIAS E DROGARIAS

PEDIDOS AOS GRANDES LABORATORIOS

ALVIM & FREITAS

Escriptorio central: rua do Carmo, 11 — SÃO PAULO

LIVRO DO NORDESTE

— NOVA TIRAGEM —

A 3$000 o exemplar

NEUFELD--o piano elegante por excellencia

NEUFELD E' O PIANO ALLEMÃO GARANTIDO PARA OS TROPICOS E EM USO AQUI, A GERAL CONTENTO, POR MAIS DE 20 ANNOS (CEPO DE METAL)

Sempre em stock por preços modicos

Unicos Importadores

A. O. COIMBRA & Cia.

PRAÇA SALDANHA MARINHO, 389 — RECIFE

FEBRE AMARELLA

Combate aos Mosquitos

Está scientificamente provado que o unico transmissor do "LEPTOSPIRA ICHTEROIDES" (microbio da **febre amarella**) descoberto pelo bacteriologista japonez HYEIDO NOGUCHI é o mosquito (muriçóca ou carapanã) chamado "STEGOMYIA CALOPUS".

Este mosquito é preto e rajado de branco nas pernas e no corpo, e vive nas casas e arredores mais proximos.

As femeas desovam nas aguas paradas existentes nos vasos desprotegidos e abandonados. Tambem servem-se das aguas pluviaes empoçadas nas calhas, nos ralos de esgotto, nas latas e vidros expostos ao tempo.

Para evitar a febre amarella deve-se proteger as aguas potaveis e de uso intimo por meio das tampas apropriadas.

As demais aguas e materias liquidas devem ser desinfectadas com CRUZWALDINA que, além da sua comprovada efficacia nesse mistér, é o desinfectante mais economico que existe e por isto mesmo ao alcance de todos.

A CRUZWALDINA impede o desenvolvimento das larvas de stegomya (martellos ou cabeças de prego) matando-as em poucos minutos.

"Aachen & Munich"

COMPANHIA ALLEMÃ DE SEGUROS, devidamente autorisada pelo Governo Brasileiro por Decreto n.° 13712 de 7 de Agosto de 1919 a recomeçar as suas operações de seguros.

Continúa a Funccionar no Brasil e acceitar Seguros Contra Fogo.

Sobre edificios, moveis, mercadorias, fabricas, etc., etc, nas mesmas condições e com as mesmas garantias, como antes da guerra, tendo os seus Agentes no Brasil plenos poderes para liquidar qualquer sinistro sem referencias á Casa Matriz na Allemanha.

Agentes em Pernambuco --- BARZA & C.

BIODONT (pasta dentifricia)

SPRING (pó de arroz extra-fino)

A' venda nas principaes casas

QUEREIS GANHAR 1:000$000?

COMPRAE A LOUÇA "AÇOSMALTE"
(caçarolas, caldeirões e chaleiras
A MAIS DURAVEL
A MAIS BARATA
A MAIS ELEGANTE
A MAIS HYGIENICA

A ultima palavra em louça de cosinha
Superior a todas as louças estanhadas e esmaltadas, nacionaes e extrangeiras
A COMPANHIA "ALBA" OFFERECE DURANTE UM ANNO

O PREMIO DE 1:000$000

por qualquer peça que, em uso legitimo e honesto, perder ao fogo o revestimento interno, antes de qualquer outra louça estanhada ou esmaltada — Experimentae!
A' venda em todas as bôas casas — Fabricação de: INDUSTRIAS REUNIDAS "ALBA" — RIO DE JANEIRO

"CASSIA VIRGINICA"

Remedio vegetal, tonico-calmante-anti-febril e diuretico.

Licenciado pela Directoria Geral de Saude Publica do Brasil, sob n.° 79 em 6 de Novembro de 1918.

Cura garantida da erysipela e febres em geral.

Superior ao quinino e seus derivados, nos casos de influenza, febres infecciosas, motivadas por algum resfriamento, ou causas ignoradas.

A sua acção é extraordinariamente importante no auxilio ao trabalho dos rins, fonte principal de eliminação de morbus, evitando deste modo a uremia e outros accidentes que se notam algumas vezes com o uso do quinino que é irritante e contra indicado para os cardiacos, albuminuricos, diabeticos etc.

Ninguem desconhece as tonturas e o mal estar que sentem os doentes que usam quinino, labios arrebentados, meuquice, fastio, urinas ardentes e vermelhas.

Com o uso da "Cassia Virginica" o doente sente-se satisfeito, sem perturbação de especie alguma.

Cura os mais fortes accessos de erysipela em poucas horas e os incommodos geraes logo ás primeiras doses.

Principia a sua acção removendo a causa, eliminando os germens da molestia pelo suor ou pela micção, activando o funccionamento circulatorio do sangue com o seu emprego completamente inoffensivo simples e agradavel.

(Vide prospecto que envolve cada vidro)
A' venda em todas as Drogarias e Pharmacias
PREÇO 4$000

— F. Galvão — Caixa postal 244 — Pernambuco —

EPILEPSIA?

(MAL DE GOTTA)

Até ha pouco tempo todos os medicamentos falhavam lamentavelmente no tratamento da Epilepsia e si alguns exitos isolados se observava, eram estes devidos unicamente á medicação especifica da syphilis e apenas nos casos de epilepsia syphilitica.

O ANTIEPILEPTICO BARASCH,

porém, tem sido efficaz em innumeros casos de epilepsia, como provam multissimos attestados. Donde se conclue que o

ANTIEPILEPTICO BARASCH

é o unico remedio de real efficacia contra os ataques de gotta. Os seus resultados são immediatos.

ATTESTADO

"Declaro a bem da humanidade que, soffrendo de ataques epilepticos meu filho Armando Joaquim Rego recorri a tudo que a sciencia tem inventado, só encontrando completa cura no ANTIEPILEPTICO BARASCH, remedio que posso chamar milagroso, pois que já estava desenganada com tão terrivel molestia que tanto fez meu filho soffrer 3 annos, tendo 4 e 5 ataques por dia. Já fazem 4 annos que não é acommettido dos ataques epilepticos. Por este motivo venho espontaneamente offerecer este testemunho de minha eterna gratidão, podendo fazer deste o uso que lhe convier. Muito grata subscrevo-me com alta estima e consideração de V. Exc. — Liberalina Candida Martins Rego. Campos, 3 de Setembro de 1920."

PREÇO NO RIO 35$000
A' venda nas bôas pharmacias e drogarias
Laborat. Ave. Mem de Sá, 171 RIO DE JANEIRO

BANCO BRASILEIRO ALLEMÃO

Filial em Recife:

Avenida Marquez de Olinda, 182

CAIXA POSTAL, 371

Endereço-telegraphico: ALLEMABANK

CAPITAL:

Rs. 20.000:000$000

SEDE

RIO DE JANEIRO

FILIAES:

SÃO PAULO, SANTOS, PORTO-ALEGRE, BAHIA E RECIFE

Desconta saques, faz adeantamentos sobre letras e encarrega-se de todos os demais negocios bancarios.
Abona actualmente os seguintes juros para depositos:

em conta corrente com aviso previo

de 30 dias	....	4% ao anno
" 60 "	....	5% " "
" 90 "	....	6% " "
a prazo fixo		
de 3 mezes	....	4% ao anno
" 6 "	....	6% " "

O que o doente sente com o uso do

ELIXIR DE INHAME

App. D. N. S. P. sob n.° 255 em 17—10—914

Com o tratamento pelo ELIXIR DE INHAME, o doente experimenta uma grande transformação no seu estado geral; o apetite augmenta, a digestão se faz com facilidade (devido ao arsenico) a cor torna-se rosada, o rosto mais fresco, melhor disposição para o trabalho, mais força nos musculos, mais resistencia á fadiga e respiração facil. O doente torna-se florescente, mais gordo e sente uma sensação de bem estar muito notavel.

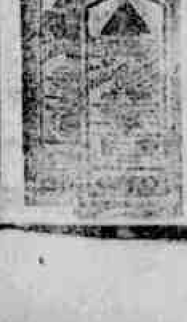

DEPURA-FORTALECE-ENGORDA

A' venda em todas as Pharmacias e Drogarias do Brasil e Republicas Sul-Americanas.

QUINTA E SEXTA-FEIRA
22 E 23 DE JULHO
NA VERTIGEM DAS ALTURAS
RICHARD DIX

MODERNO

HOJE-Cadeiras 2$200 Camarotes 3$300-HOJE

SABBADO E DOMINGO
24 E 25 DE JULHO
FLIRT E CASAMENTO
PAULINE FREDERICK

Legendas coloridas
PRISMA

Desde o primeiro apparecimento

SEIS ACTOS

JACKIE COOGAN

tem, no trabalho da téla, empolgado o mundo inteiro. Um film do genial garôto é sempre esperado e depois visto com intenso prazer

EM

OS SALTIMBANCOS

a super-producção da FIRST NATIONAL para o PROGRAMMA SERRADOR, que offerecemos á apreciação do selecto publico de Recife,

JACKIE COOGAN

é o artista de sempre, que nos faz rir em situação esplendida, como nos faz palpitar o coração quando elle sabe chorar e commover

Encerrará o programma a explendida comedia da FOX:

A PADARIA DA ENCRENCA

AMANHA!!!

CADEIRAS: 3$300

AMANHA!!!

Um melodrama phantastico, uma producção luxuosissima, que deixa o publico maravilhado pela sua dramaticidade e pelos excepcionaes effeitos scenicos!!!

AMANHA!!!

CAMAROTES: 4$300

O PHANTASMA DA OPERA

10 PARTES

Scenas coloridas

Mary Phibyn
e
Norman Kerry

Este grandioso drama desenvolve-se empolgante e suggestivo no sumptuoso momento que a França dedicou á Arte lyrica:

A OPERA DE PARIS

Reproducção de scenas inteiras da opera FAUST

ROMANCE DE

Gaston Leroux

Cinematographado pela

Interpretação formidavel do extraordinario

LON CHANEY

... A sua voz, a sua musica, a escravisava
Ella tinha medo delle, ella o odiava, entretanto não podia resistir
a fascinação
que esse ser mysterioso exercia sobre a sua alma.
O impressionante semblante que o

PHANTASMA

escondia debaixo de sua mascara, foi por muito tempo um mysterio para ella

Um grito de terror sahio de milhares de peitos, depois, silencio!...
As luzes tremeram... homens fortes tornaram-se covardes...
bellas mulheres desmaiaram... Que couza estava procurando o

PHANTASMA DA OPERA?...

Quem era elle?... Porque milhares de homens o temiam?...
E' preciso penetrar no episodio desta obra original e tremenda!...